

15. PIANI DELL'EDIFICIO

casa monofamiliare mapp. 430 M.te Carasso

**piano -2 cant. 1:50**

20.02.03

LE MISURE SONO GREZZE. EVENTUALI DIFFERENZE VANNO NOTIFICATE ALLA D.L. L'ALTEZZA DELLE PORTE E' DA PAVIMENTO FINITO A SOTTO ARCHITRAVE GREZZA.

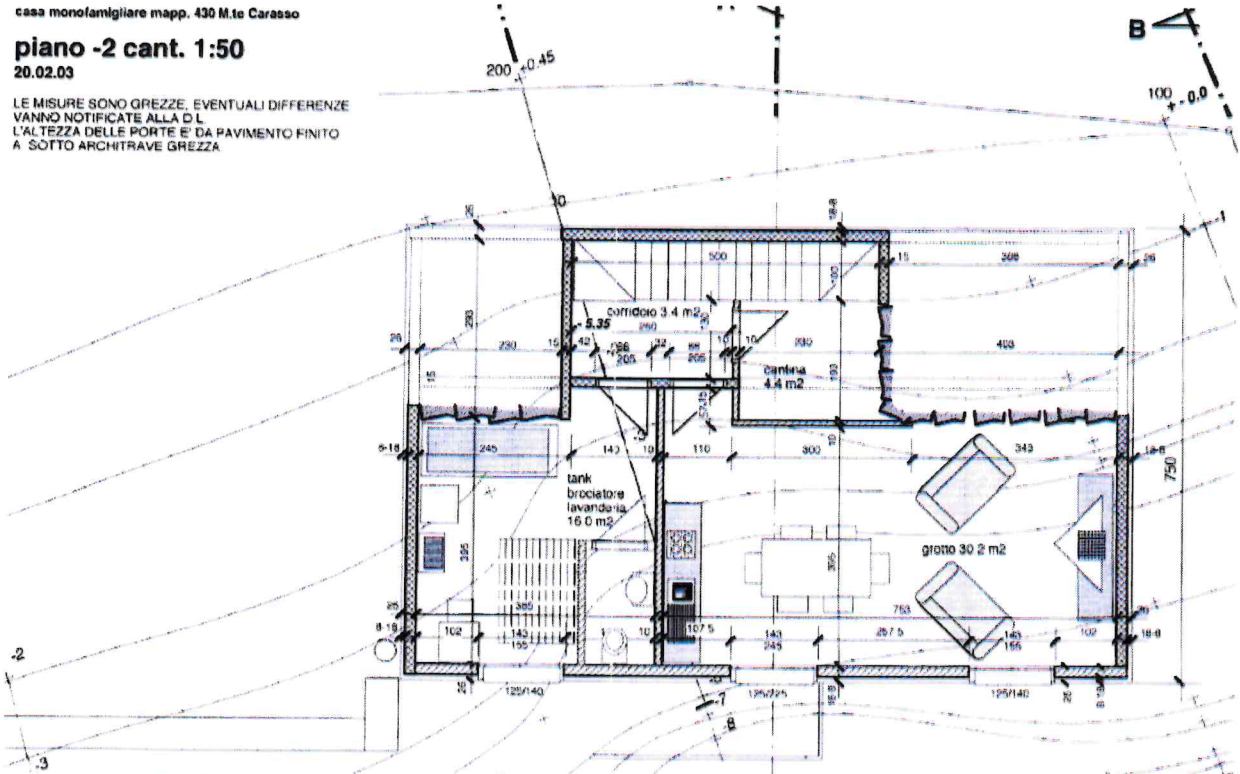

casa monofamiliare mapp. 430 M.te Carasso

**piano -1 cant. 1:50**

20.02.03

LE MISURE SONO GREZZE. EVENTUALI DIFFERENZE VANNO NOTIFICATE ALLA D.L. L'ALTEZZA DELLE PORTE E' DA PAVIMENTO FINITO A SOTTO ARCHITRAVE GREZZA.

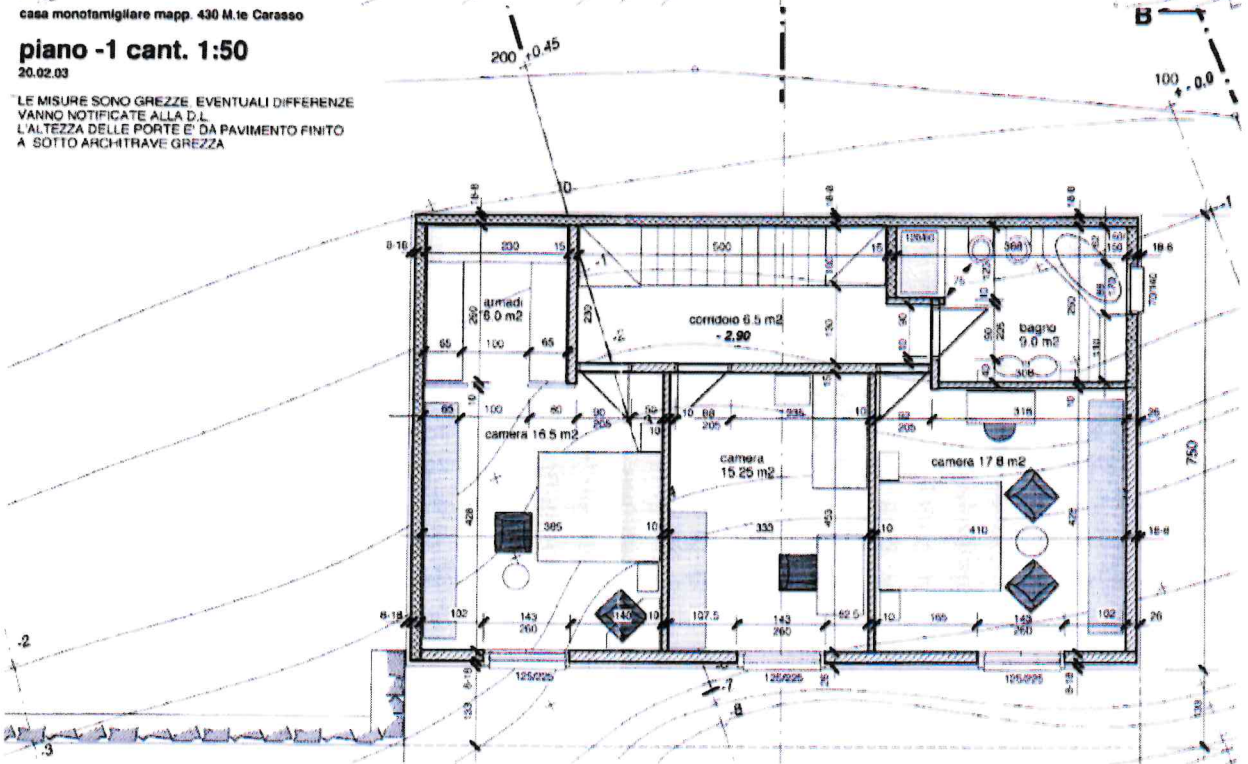

casa monofamiliare mapp. 430 M.te Carasso

**piano terreno 1:50**  
20.02.03

LE MISURE SONO GREZZE, EVENTUALI DIFFERENZE VANDNO NOTIFICATE ALLA D.L. L'ALTEZZA DELLE PORTE E' DA PAVIMENTO FINITO A SOTTO ARCHITRAVE GREZZA.

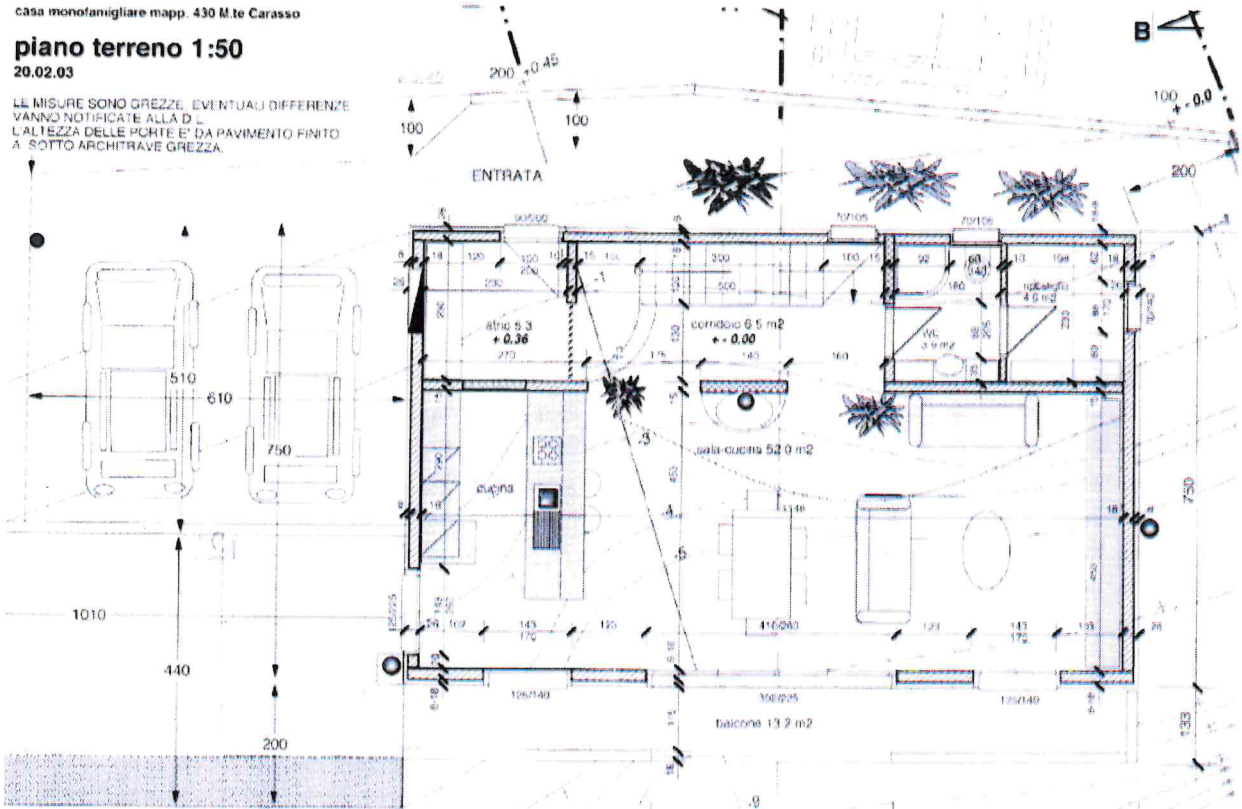

casa monofamiliare mapp. 430 M.te Carasso

**piano sotto tetto 1:50**  
22.02.03

LE MISURE SONO GREZZE, EVENTUALI DIFFERENZE VANDNO NOTIFICATE ALLA D.L. L'ALTEZZA DELLE PORTE E' DA PAVIMENTO FINITO A SOTTO ARCHITRAVE GREZZA.

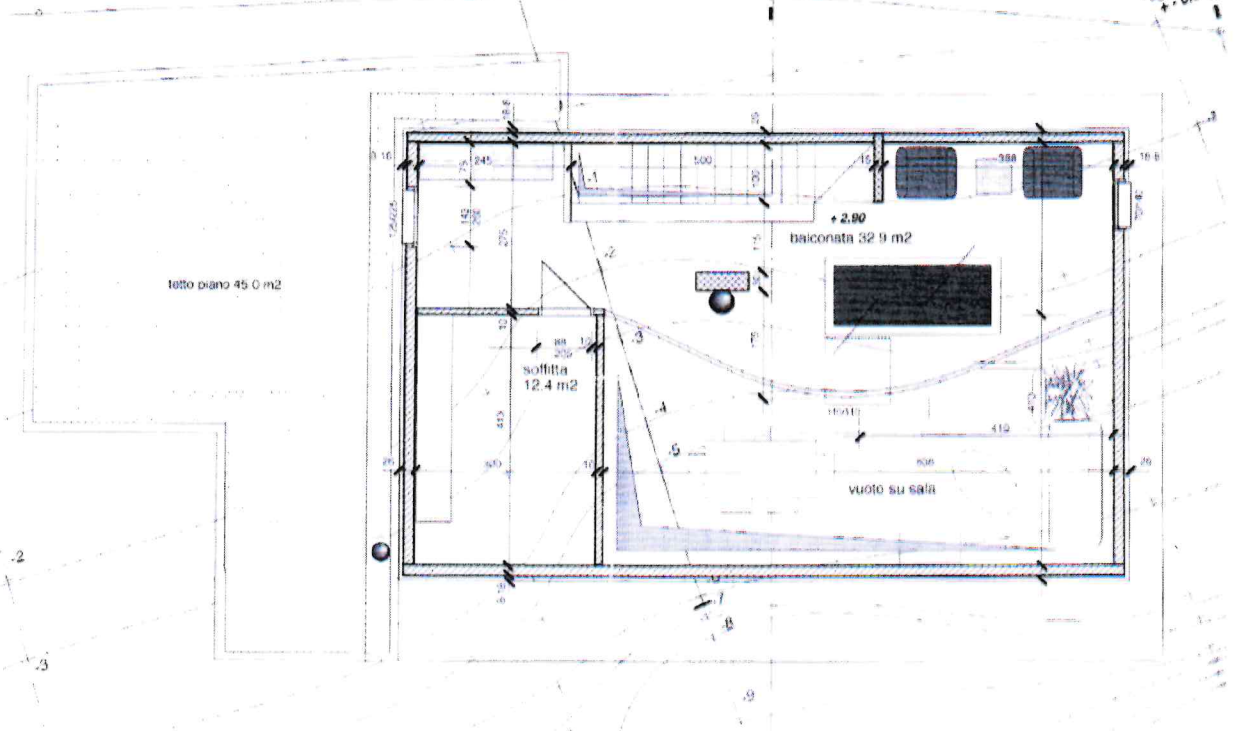



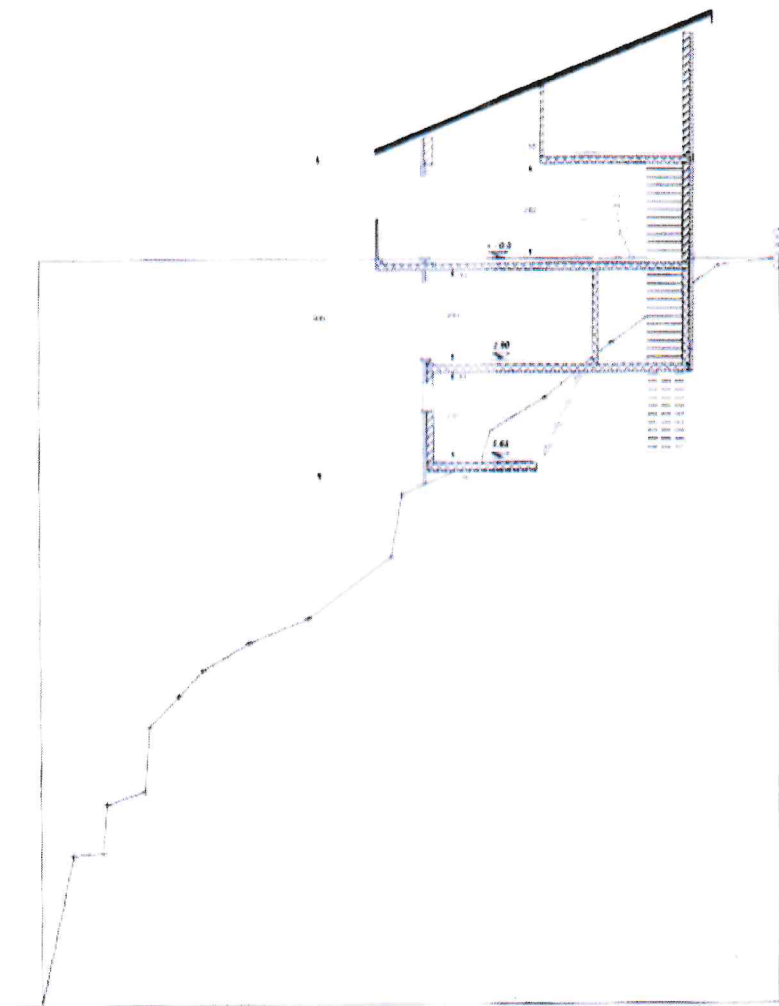

case tecnologica sede 430 M in Carosio  
**sezione trasversale A-A 1:100**  
11.01.09

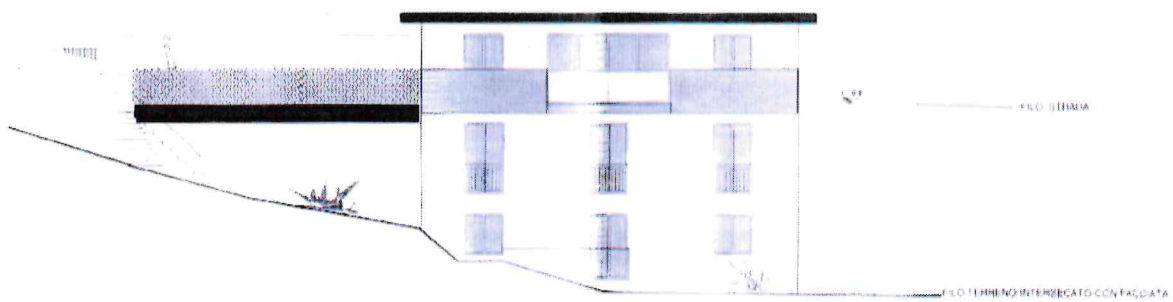

case tecnologica sede 430 M in Carosio  
**faccata SUD sez. C-C 1:100**  
11.01.09

casa monofamiliare mappa: 430 M in Carosio  
**faccicta EST sez. B-B 1:100**  
11.01.23



casa monofamiliare mappa: 430 M in Carosio  
**faccicta OVEST sez. 300-350 1:100**  
11.01.23

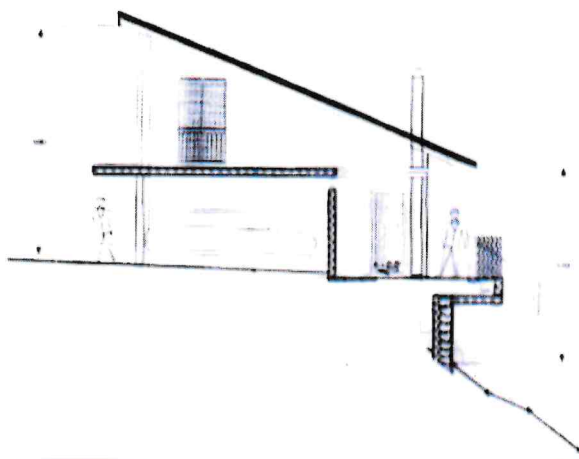

casa monofamiliare mappa: 430 M in Carosio  
**faccicta NORD 1:100**  
11.01.23

