

**RENOVATION GENERAL D'UNE MAISON EN DEUX LOGEMENT
AVEC UNE ENTREE A LA RUE EMILE BOECHAT 2, 2800 DELEMONT**

MO : NAZMI MEHMETAJ

PLAN DU NIVEAU 1 ET NIVEAU 2

PLAN 1/100

DATE 25.08.2025

SIGNATURE :

Total 115,15 m²

Niveau 1

1 : 100

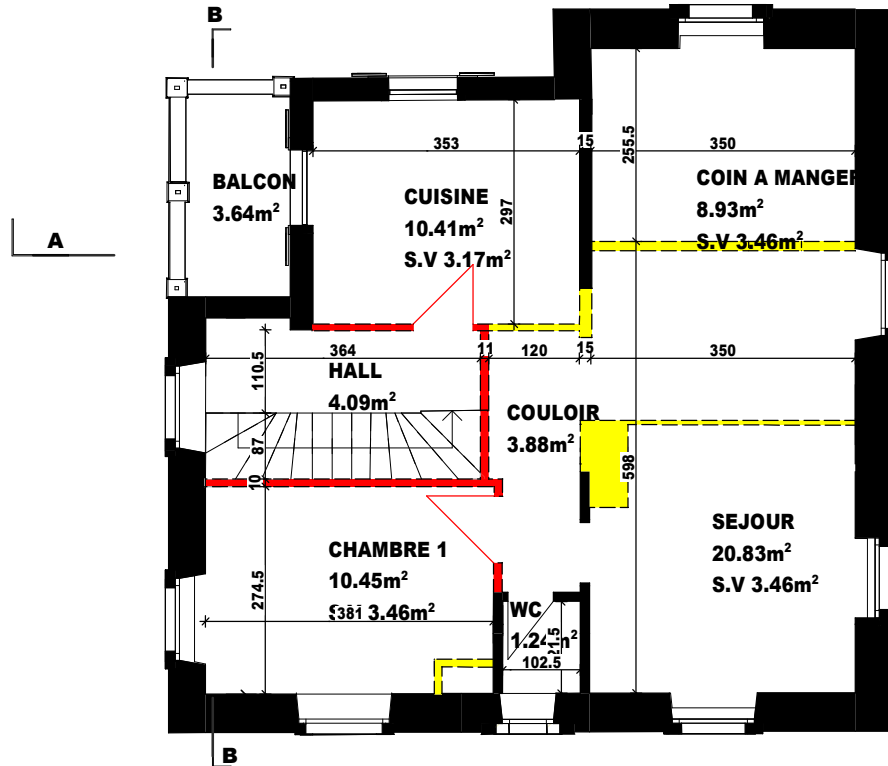

57,56 m²

Niveau 2

1 : 100

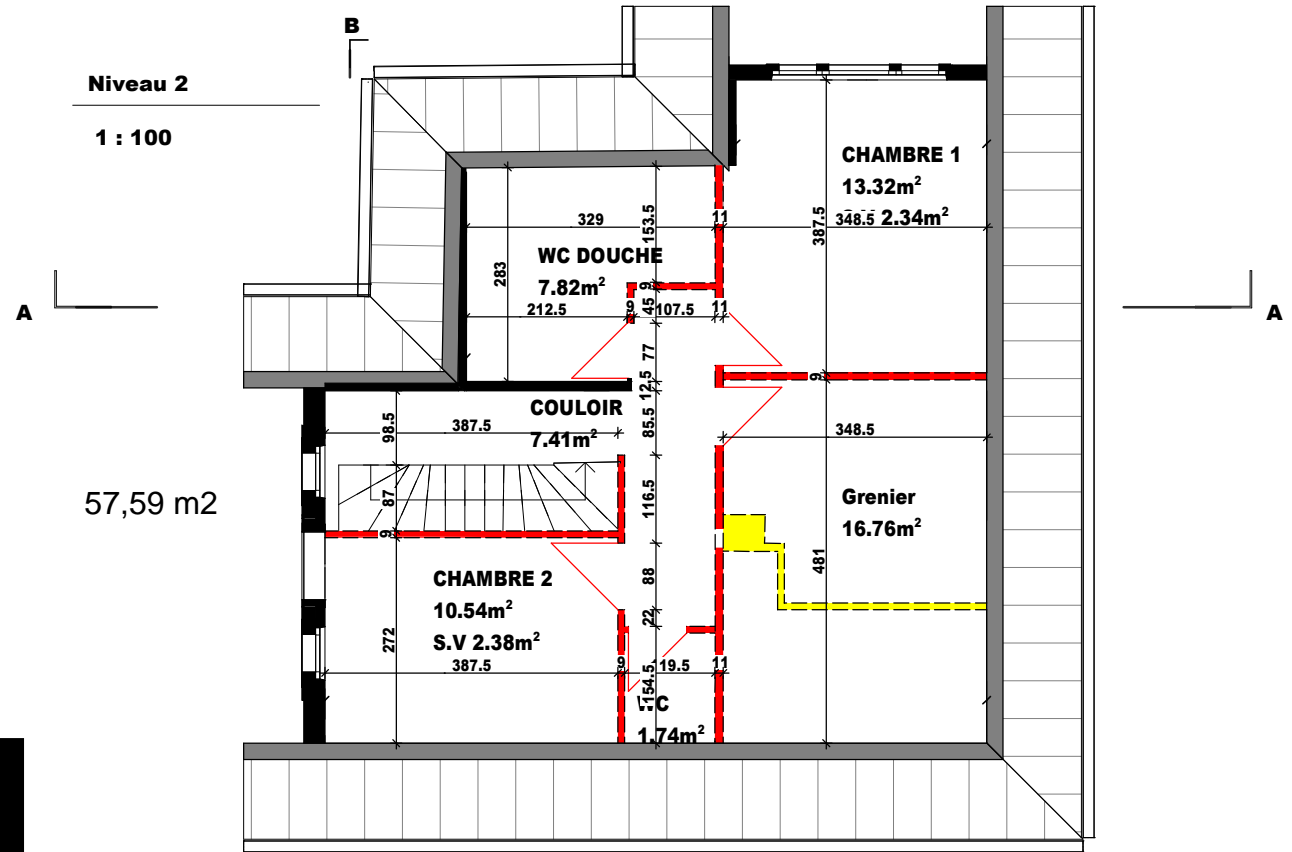

57,59 m²