

info@robertundesslinger.ch
www.robertundesslinger.ch

Dorfstrasse 8 T. 062 216 31 38
4613 Rickenbach F. 062 216 46 73

Baubjekt
Umbau Doppelbauernhaus

Sällstrasse 130/132 GB NR: 719
4600 Olten

Bauherrn
Matthias Wyss Sällstrasse 108
Elisabeth Schibler 4600 Olten

Parterrezeichnung
Haus C NGF

Projektphase Ausführung
Plan Nr. 4.1.1.3
Nullpunkt ±0.00 = SW EG 132
±0.00 = 431.14 m.ü.M.

Erstellungsdatum: GEZ 27.09.2023/ RM
Rev. Datum: GEZ 29.09.2023/ RM
Format: MST A3
1:100

Legende:

	Bestand	F. : Fertig
	Abbruch	R. : Roh
	Beton	H. : Höhe
	Bakstein	SW. : Schwelle
	Holz	BR. : Brüstung
	Dämmung	ST. : Sturz
	Holzwerkstoff	Sp. : Sparren
	Leichtbauwand	• : Ausgangsmass wichtig
	Kalksandstein	~ : Circumass
	Sperssicht	

• WICHTIGE, EINZUHALTENDE MASSE
ALLE MASSE SIND ROHMASSE UND VOM
UNTERNEHMER AM BAU ZU KONTROLLIEREN

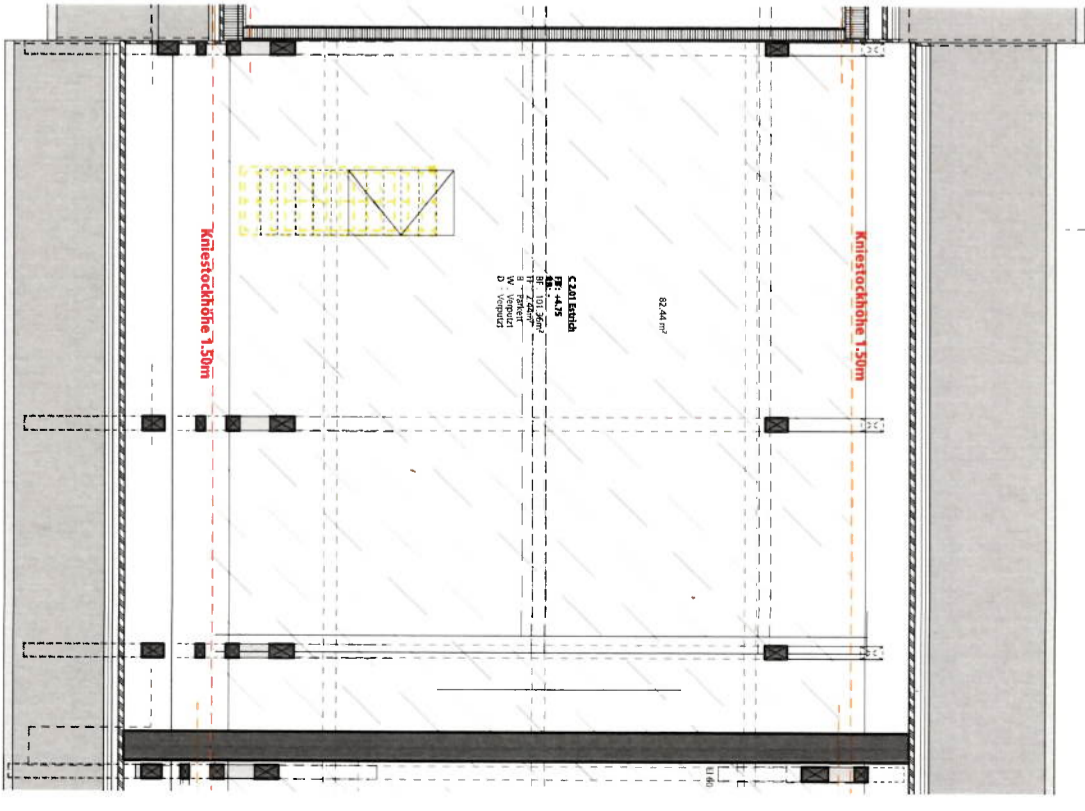
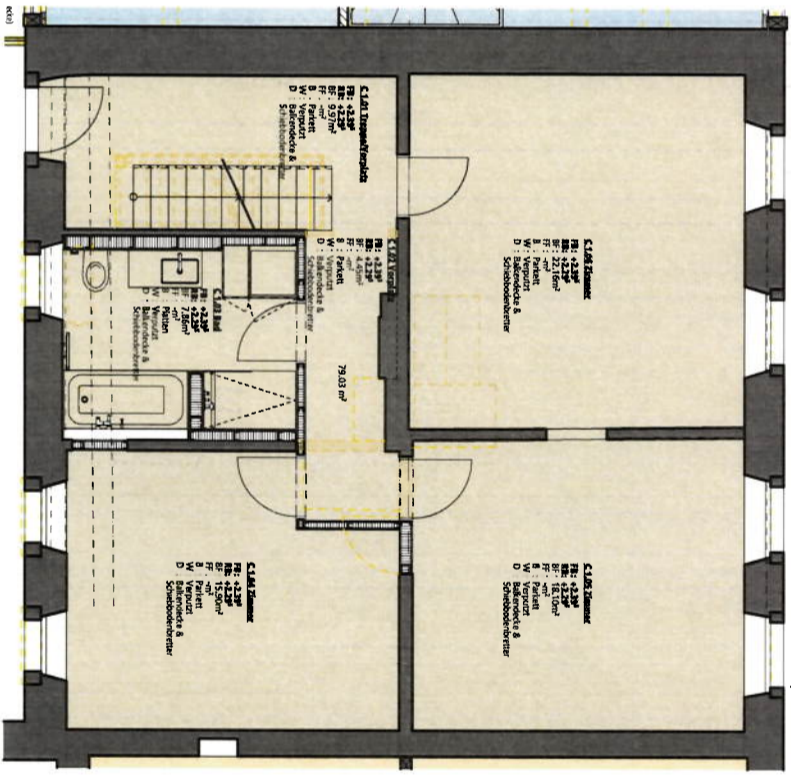
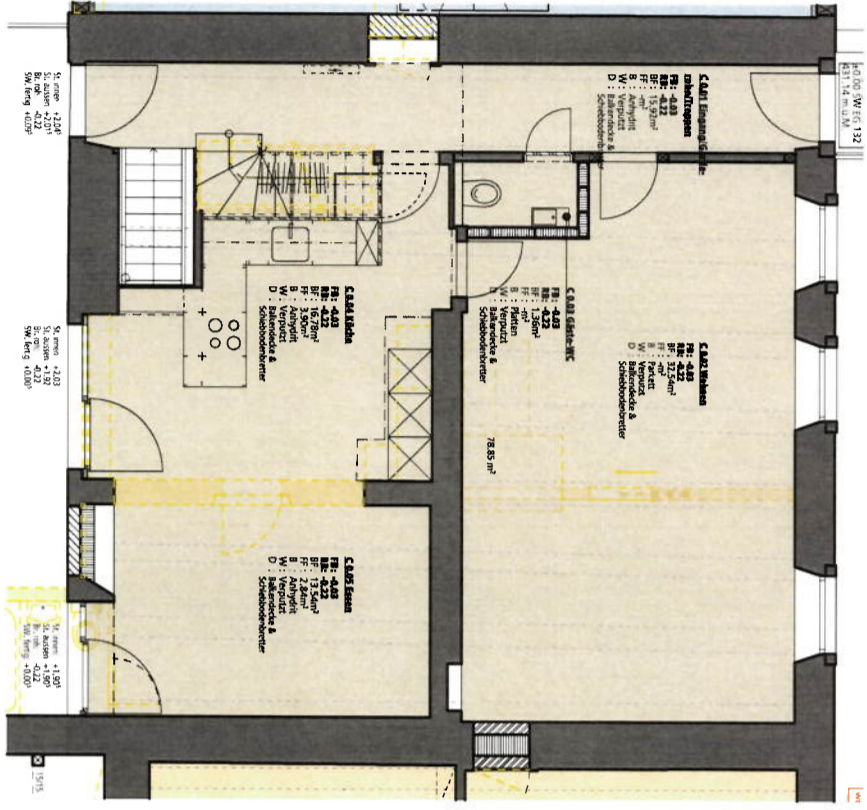
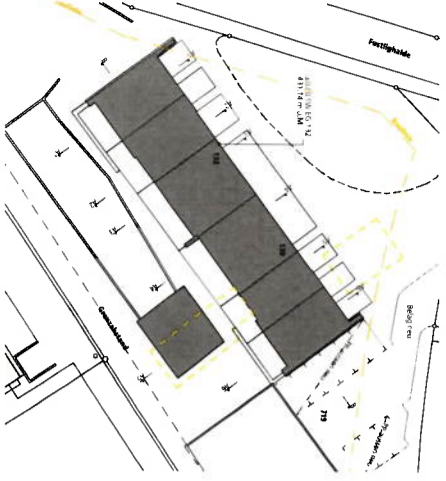

Nettogeschossfläche Total: 157.88m²
Nebennutzfläche Total: 82.44m²
Kellerfläche Total: 45.48m²