

Liegenschafts-Nr. **30015**
 Adresse **Landskronweg 17-29**
 4107 Ettingen
 Nutzungsart **Wohnliegenschaft**
 Bewirtschafter **Wincasa AG**
 Etage **1. Obergeschoss**
 Druckdatum **07.11.2019**
 Aktuelle Situation

Mietobjekt (ID)

	VWAGF*	ZF*	VMF*
03-0101	103.7	0.0	104
03-0102	61.0	0.0	61
04-0101	60.6	0.0	61
04-0102	103.7	0.0	104

Vermietbare Flächen	329
davon ZF	0
davon PP	0

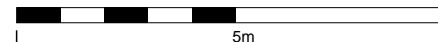
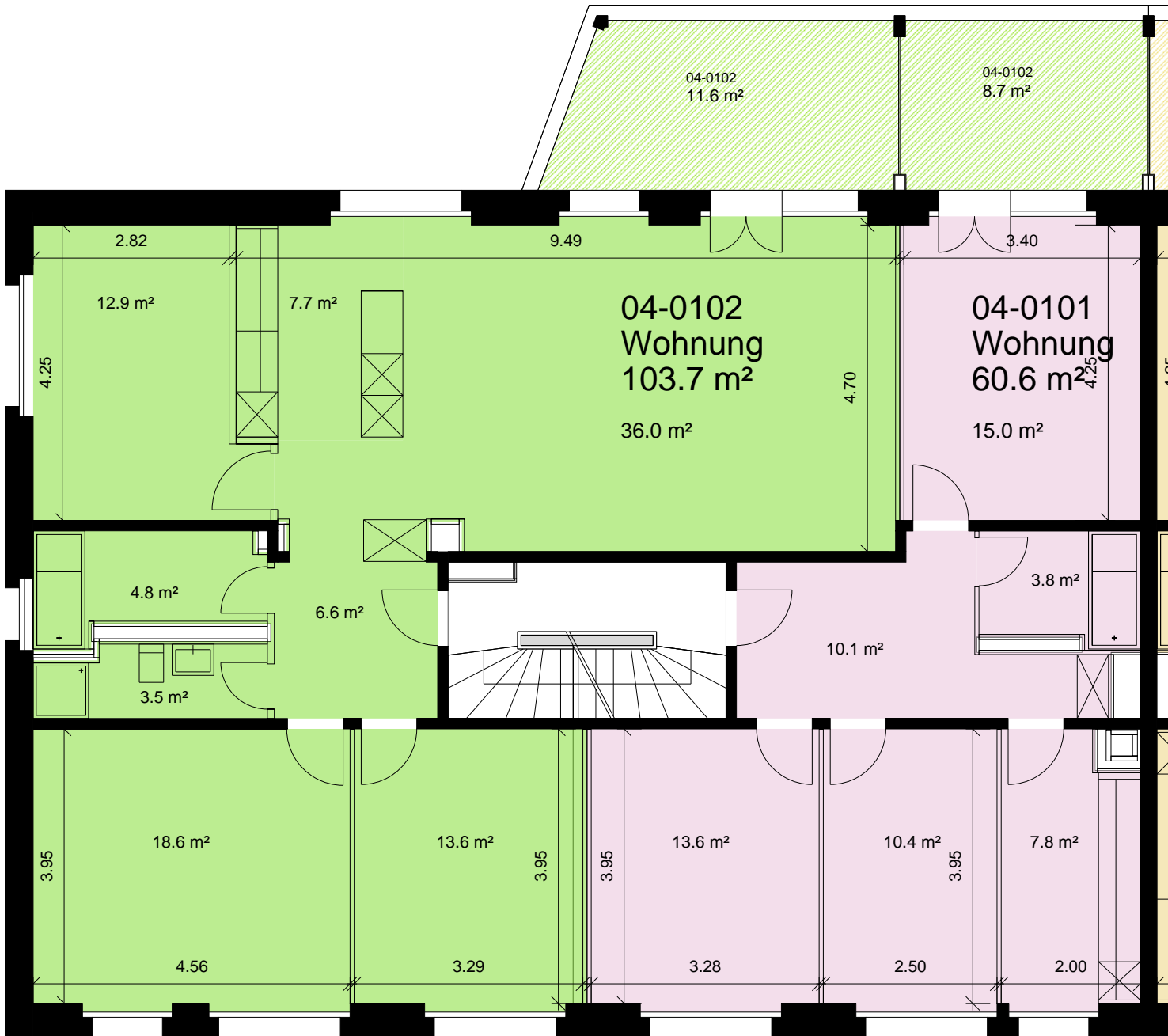

*Dieser Vermietungsplan hat ausschliesslich informellen Charakter. Der Interessent bzw. Mieter kann aus dem Vermietungsplan daher keinerlei Ansprüche ableiten. Für Mietflächen, Masse, Grundrisse, Einbauelemente, Türanschläge usw. gelten ausschliesslich die in der Hauptmietvertragsurkunde gemachten Angaben. Alle Massangaben sind für Ausführungs- und Bestellzwecke vor Ort zu prüfen. Nichttragende Wände müssen vor Abbruch bezüglich Statik mit einem Fachplaner geprüft werden. VWAGF=Vermietbare Wohn-, Arbeits- u. Gewerbefläche, ZF=Zuschlagsfläche, VMF=Vermietbare Fläche (gerundet)