

MONSIEUR & MADAME CARLOS MANUEL DUARTE PEREIRA & CATARINA PEREIRA
PROJET DE CONSTRUCTION D'UNE VILLA FAMILIALE A VUISTERNENS-EN-OGOZ

1:100

A4

MT

22.05.2012

Etage

930

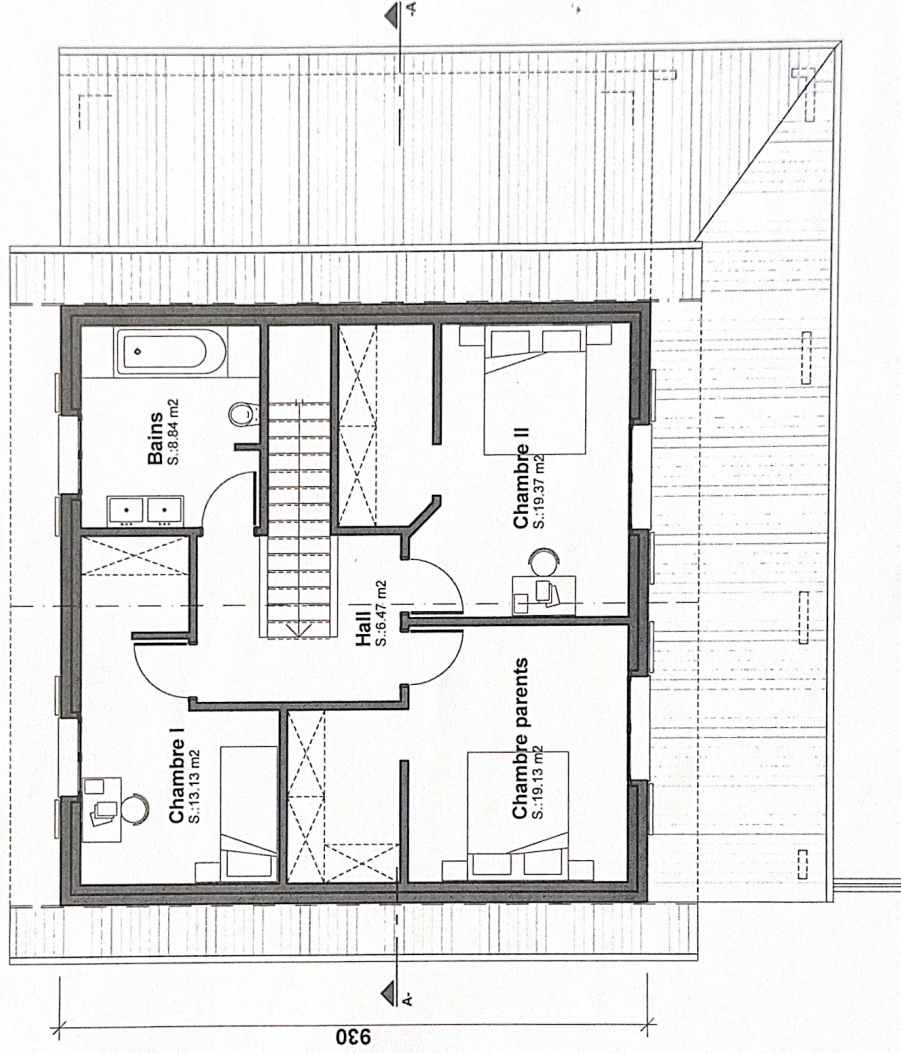

ATELIER D'ARCHITECTURE Y.PAUCHARD & P.SCHOUWEY S.A. 3280 MEYRIEZ - 1580 AVENCHES - 1564 DOMDIDIER

MONSIEUR & MADAME CARLOS MANUEL DUARTE PEREIRA & CATARINA PEREIRA
 PROJET DE CONSTRUCTION D'UNE VILLA FAMILIALE A VUISTERNENS-EN-OGOZ

1:100

A4

MT

22.05.2012

1'280

Rez-de-chaussée

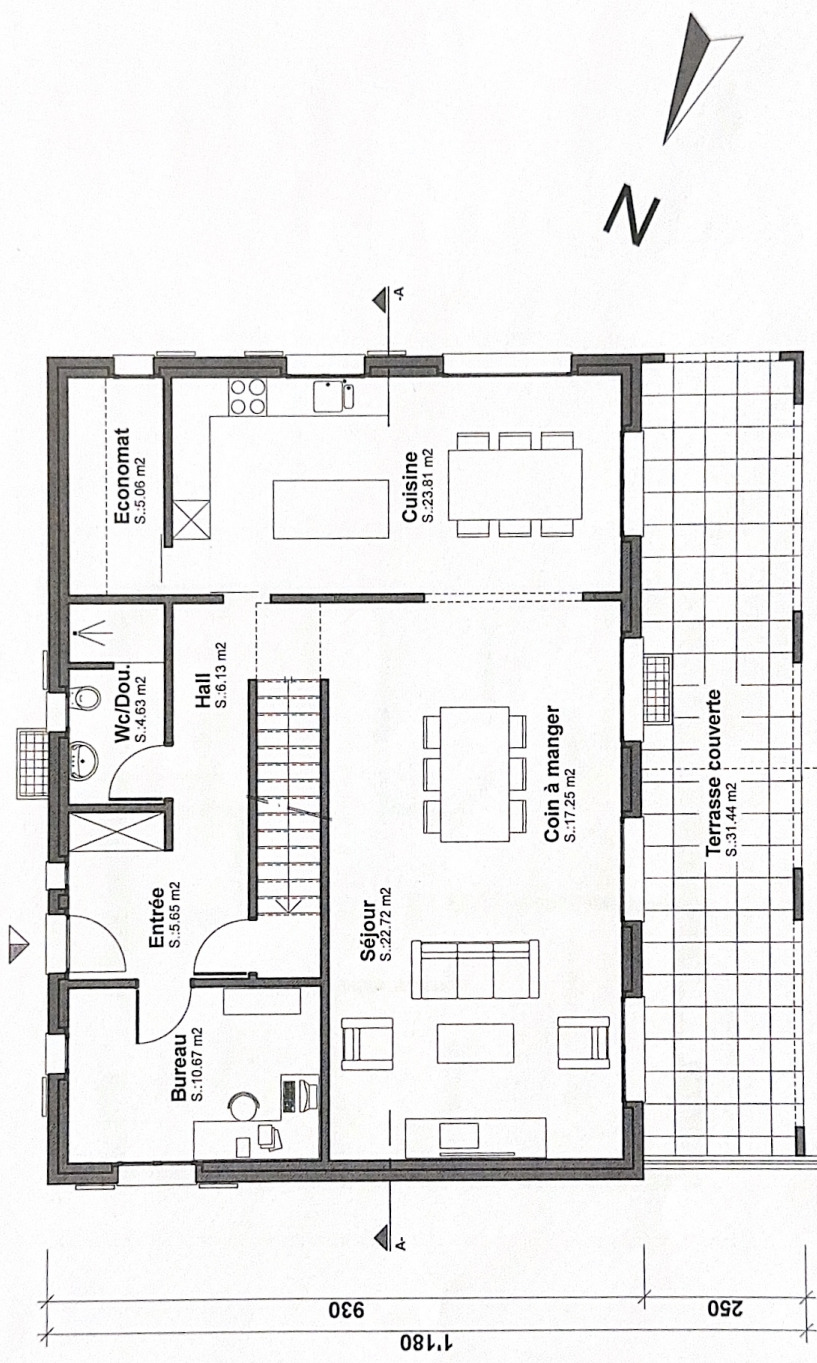

ATELIER D'ARCHITECTURE Y.PAUCHARD & P.SCHOUWEY S.A. 3280 MEYRIEZ - 1580 AVENCHES - 1564 DOMDIDIER

M. CARLOS MANUEL DUARTE PEREIRA & MME CATARINA PEREIRA CONSTRUCTION D'UNE VILLA FAMILIALE A VUISTERNENS-EN-OGOZ

1:100 A4
Modif.: 18.09.2013 / MW
Sous-sol

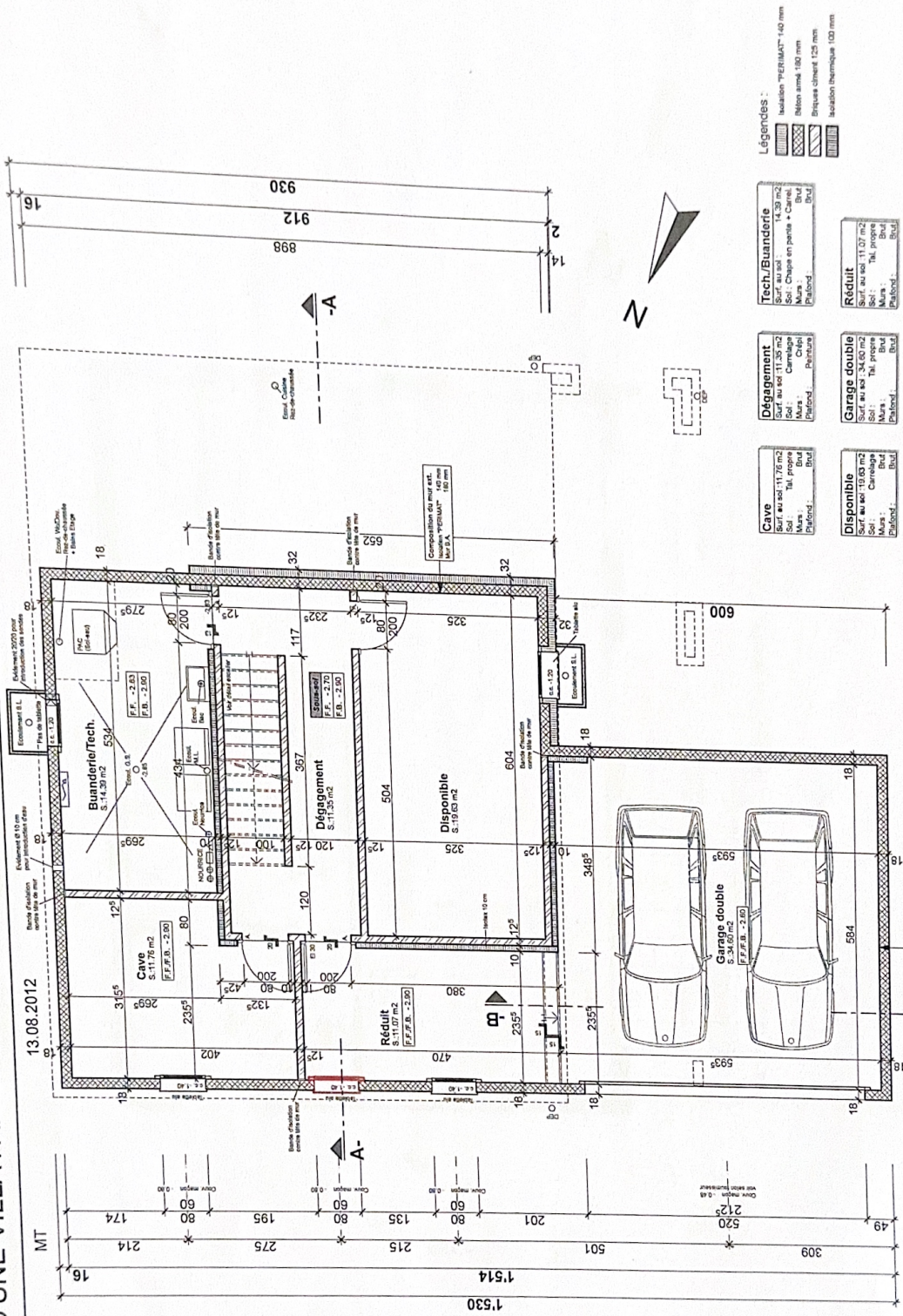

- Légendes :**
- Isolation "PERIMAT" 140 mm
 - Murs armés 130 mm
 - Étrépage ciment 125 mm
 - Isolation thermique 100 mm
- | | |
|--|--|
| Tech./Buanderie
Surf. au sol : 14,39 m ²
Sol : Chape en pierre + Carrel.
Murs : Plâtre
Plancher : Plancher | Réduit
Surf. au sol : 11,07 m ²
Sol : Tvl. propre
Murs : Plâtre
Plancher : Plancher |
| Dépagement
Surf. au sol : 11,35 m ²
Sol : Carrelage
Murs : Plâtre
Plancher : Plancher | Garage double
Surf. au sol : 34,00 m ²
Sol : Tvl. propre
Murs : Plâtre
Plancher : Plancher |
| Cave
Surf. au sol : 11,76 m ²
Sol : Tvl. propre
Murs : Plâtre
Plancher : Plancher | Disponible
Surf. au sol : 19,63 m ²
Sol : Carrelage
Murs : Plâtre
Plancher : Plancher |

ATELIER D'ARCHITECTURE Y. PAUCHARD & P. SCHOUWEY S.A. 3280 MEYRIEZ - 1580 AVENCHES - 1564 DOMDIDIER

MONSIEUR & MADAME CARLOS MANUEL DUARTE PEREIRA & CATARINA PEREIRA
 PROJET DE CONSTRUCTION D'UNE VILLA FAMILIALE A VUISTERNENS-EN-OGOZ

1:100

A4

MT

22.05.2012

930

350

Sous-sol

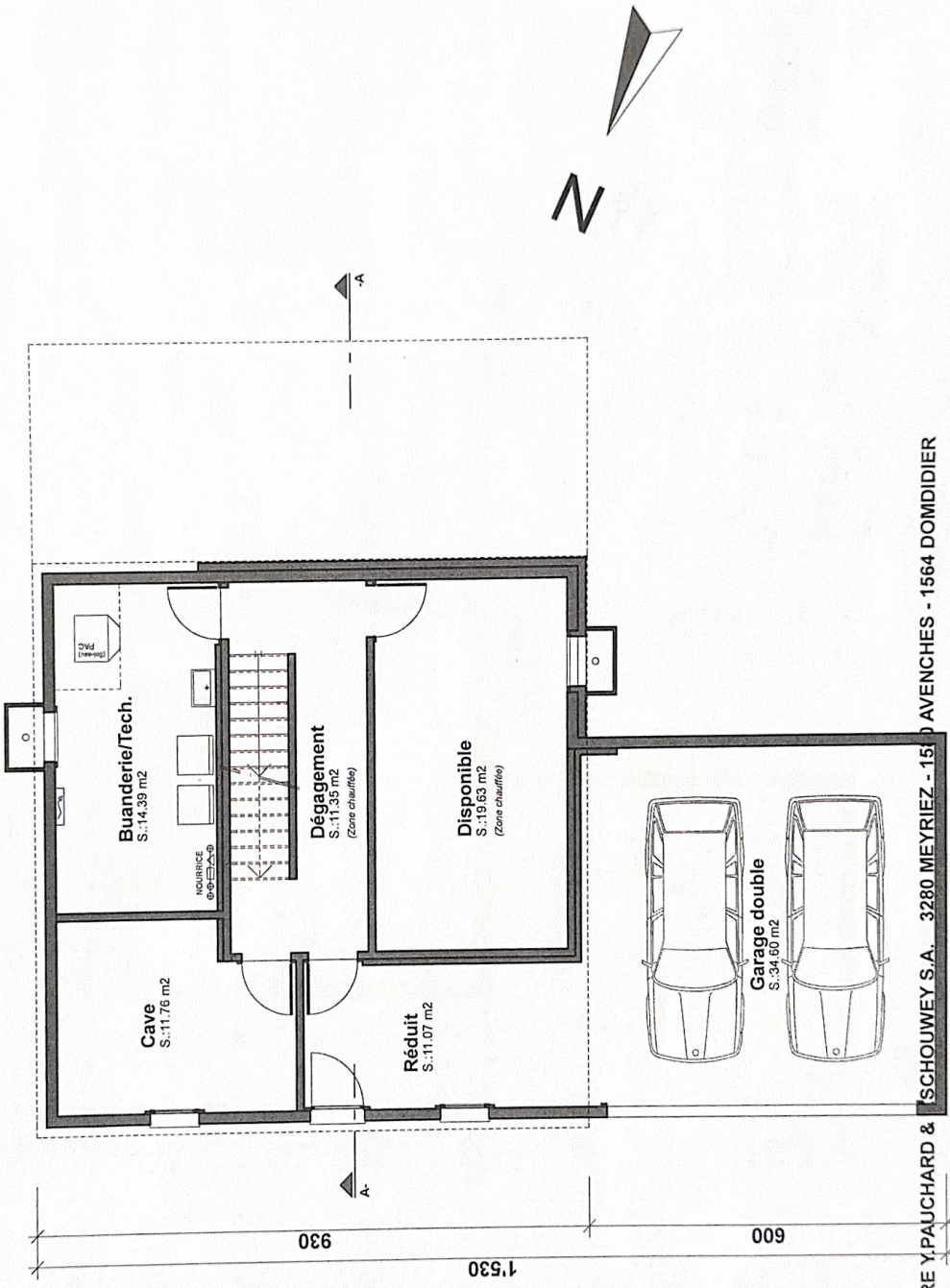

ATELIER D'ARCHITECTURE Y. PAUCHARD & SCHOUWEY S.A. 3280 MEYRIEZ - 1500 AVENCHES - 1564 DOMDIDIER

MONSIEUR & MADAME CARLOS MANUEL DUARTE PEREIRA & CATARINA PEREIRA
PROJET DE CONSTRUCTION D'UNE VILLA FAMILIALE A VUISTERNENS-EN-OGOZ

1:100

MT

24

Projet de Site

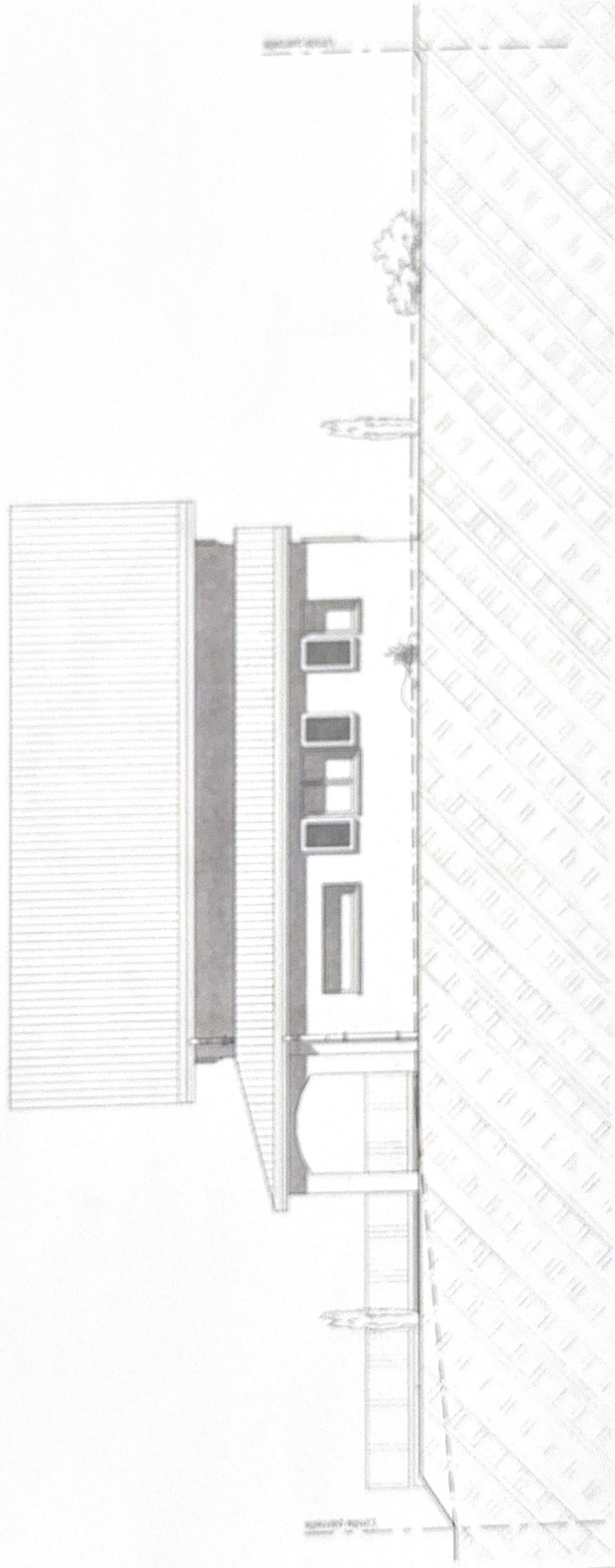

ATELIER D'ARCHITECTURE Y. PAUCHARD & P. SCHOUWEY S.A. 3280 METRIEZ - 1580 AVENCHES - 1564 DOMRIDIER

M. CARLOS MANUEL DUARTE PEREIRA & MME CATARINA PEREIRA
CONSTRUCTION D'UNE VILLA FAMILIALE A VUISTERNENS-EN-OGOZ

1:100

A4

Modif.: 18.09.2013 / MW

Façade Nord

MT

13.08.2012

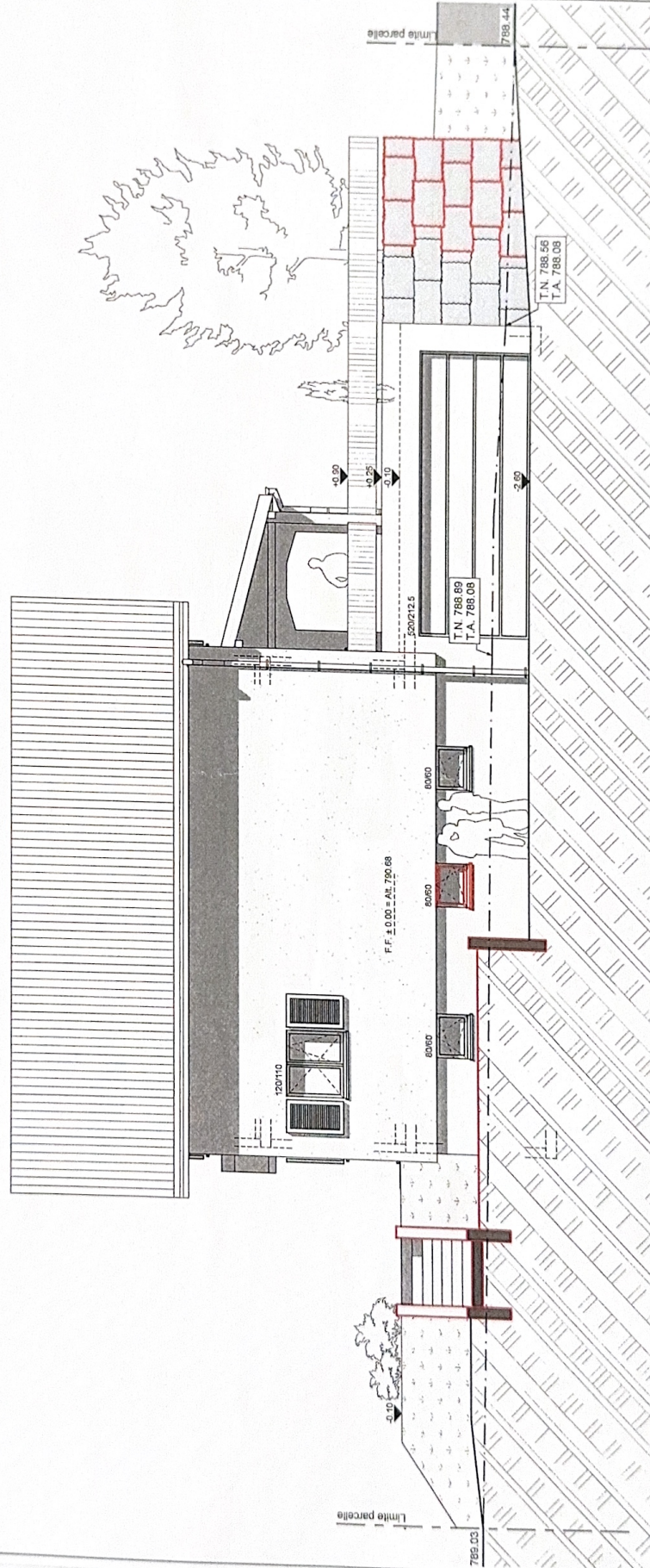

ATELIER D'ARCHITECTURE Y. PAUCHARD & P. SCHOUEY S.A. 3280 MEYRIEZ - 1580 AVENCHES - 1564 DOMDIDIER

MONSIEUR & MADAME CARLOS MANUEL DUARTE PEREIRA & CATARINA PEREIRA
PROJET DE CONSTRUCTION D'UNE VILLA FAMILIALE A VUISTERNENS-EN-OGOZ

1:100

A4

MT

22.05.2012

Façade Nord

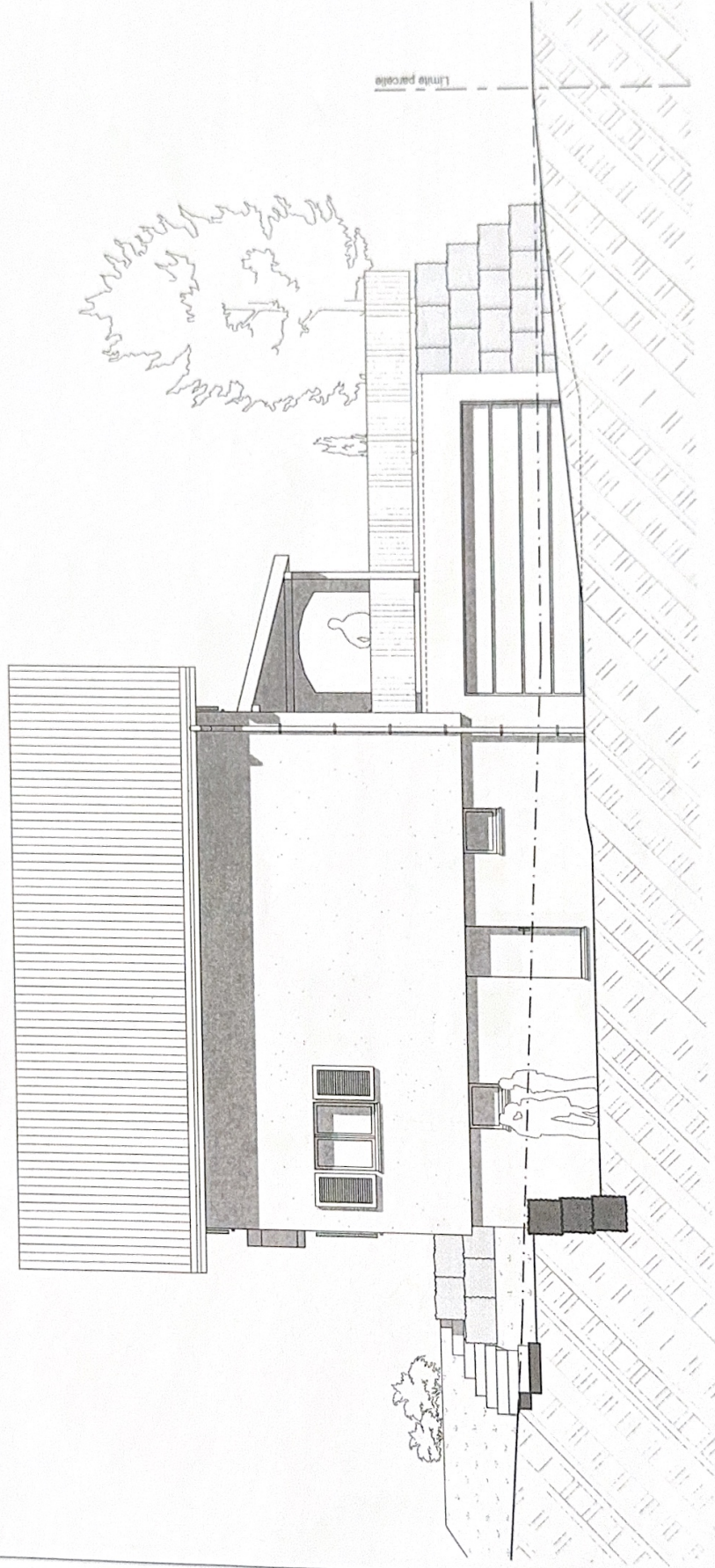

ATELIER D'ARCHITECTURE Y.PAUCHARD & P.SCHOUWEY S.A. 3280 MEYRIEZ - 1580 AVENCHES - 1564 DOMMIDIER

MONSIEUR & MADAME CARLOS MANUEL DUARTE PEREIRA & CATARINA PEREIRA
PROJET DE CONSTRUCTION D'UNE VILLA FAMILIALE A VUISTERNENS-EN-OGOZ

1:100, 1:200

A4

MT

22.05.2012

Facade Ouest

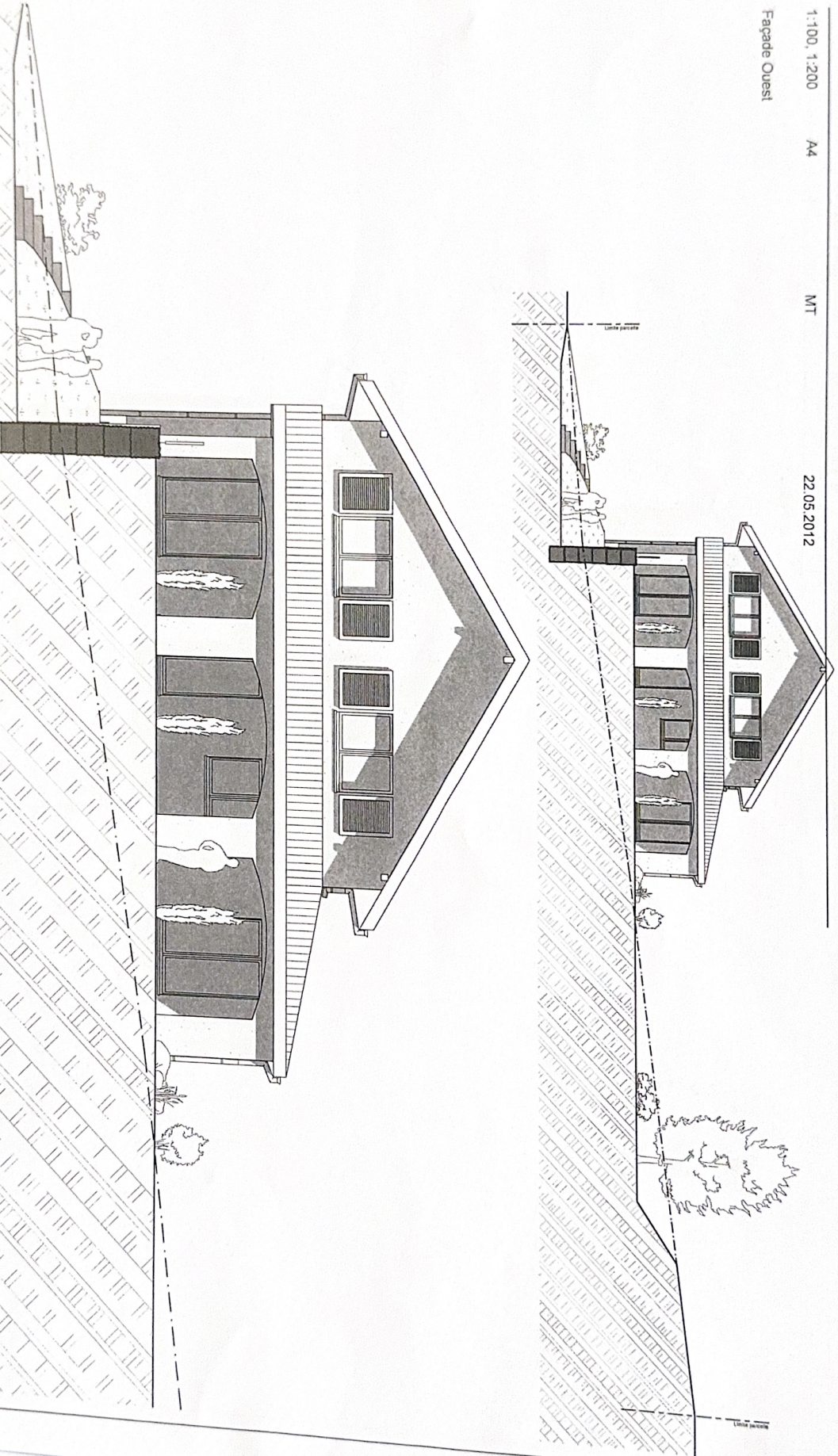

ATELIER D'ARCHITECTURE Y. PAUGHARD & P. SCHOUWEY S.A. 3280 MEYRIEZ - 1580 AVENCHES - 1564 DOMDIDIER

M. CARLOS MANUEL DUARTE PEREIRA & MME CATARINA PEREIRA
CONSTRUCTION D'UNE VILLA FAMILIALE A VUISTERNENS-EN-OGOZ

1:100, 1:200 A4
Modif.: 18.09.2013 / MMW
Façade Est

MT 13.08.2012

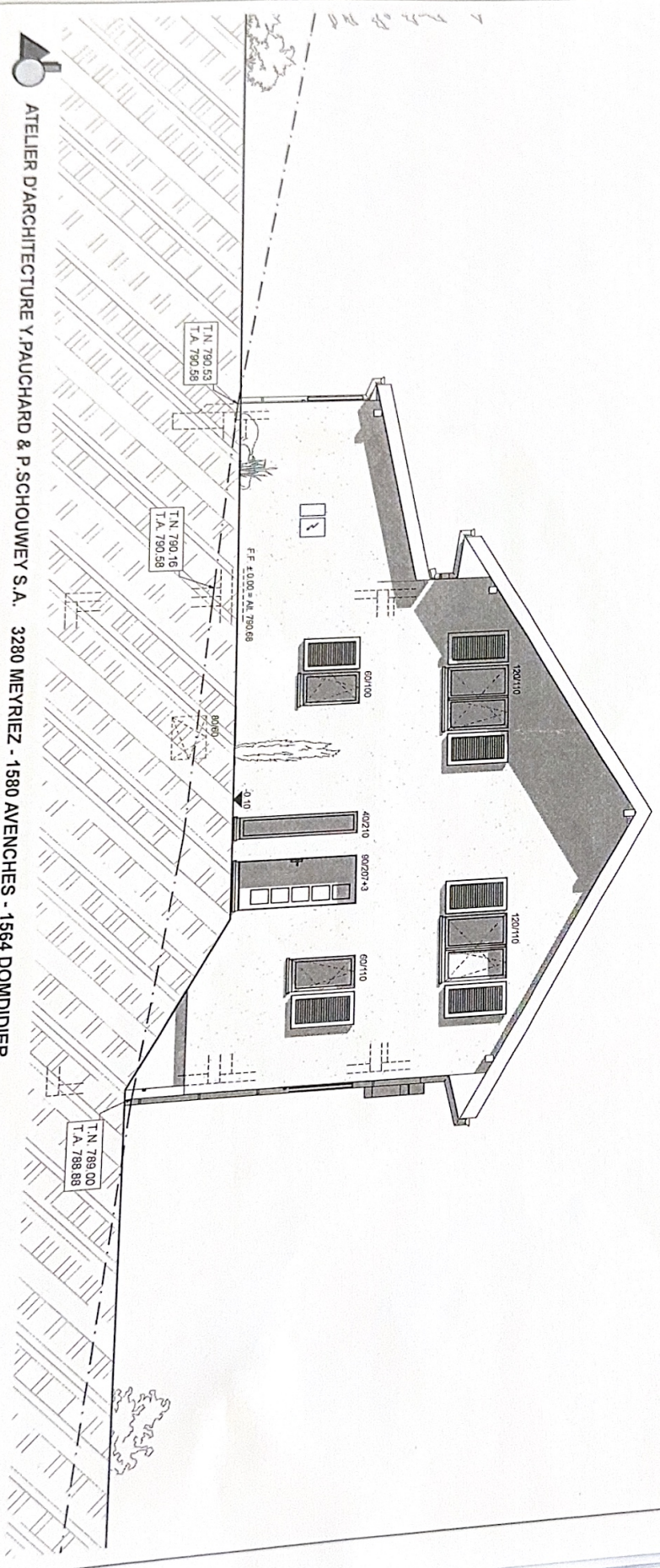
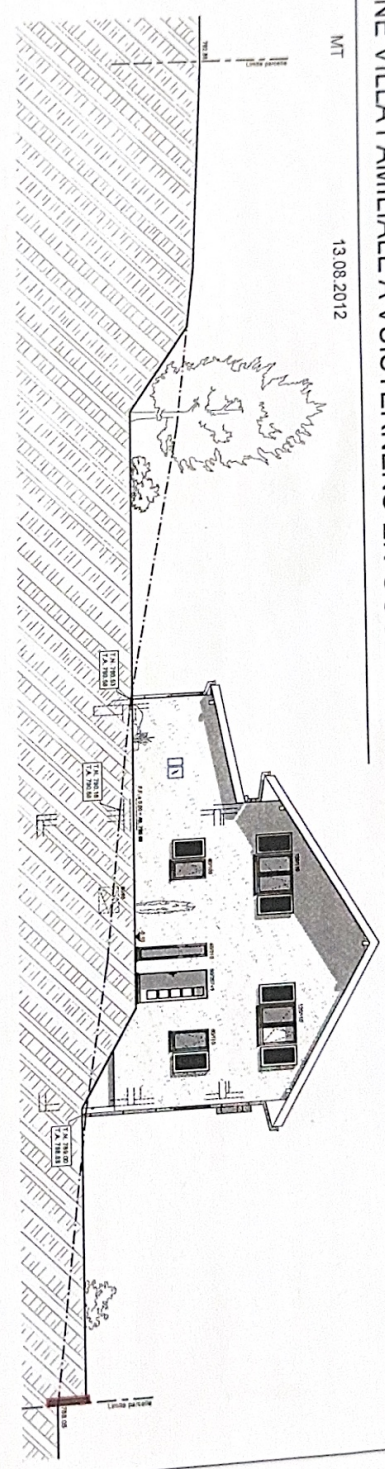

ATELIER D'ARCHITECTURE Y. PAUCHARD & P. SCHOUWEY S.A. 3280 MEYRIEZ - 1580 AVENCHES - 1564 DOMDIER

MONSIEUR & MADAME CARLOS MANUEL DUARTE PEREIRA & CATARINA PEREIRA
PROJET DE CONSTRUCTION D'UNE VILLA FAMILIALE A VUISTERNENS-EN-OGOZ

1:100, 1:200

A4

MT

22.05.2012

Facade Est

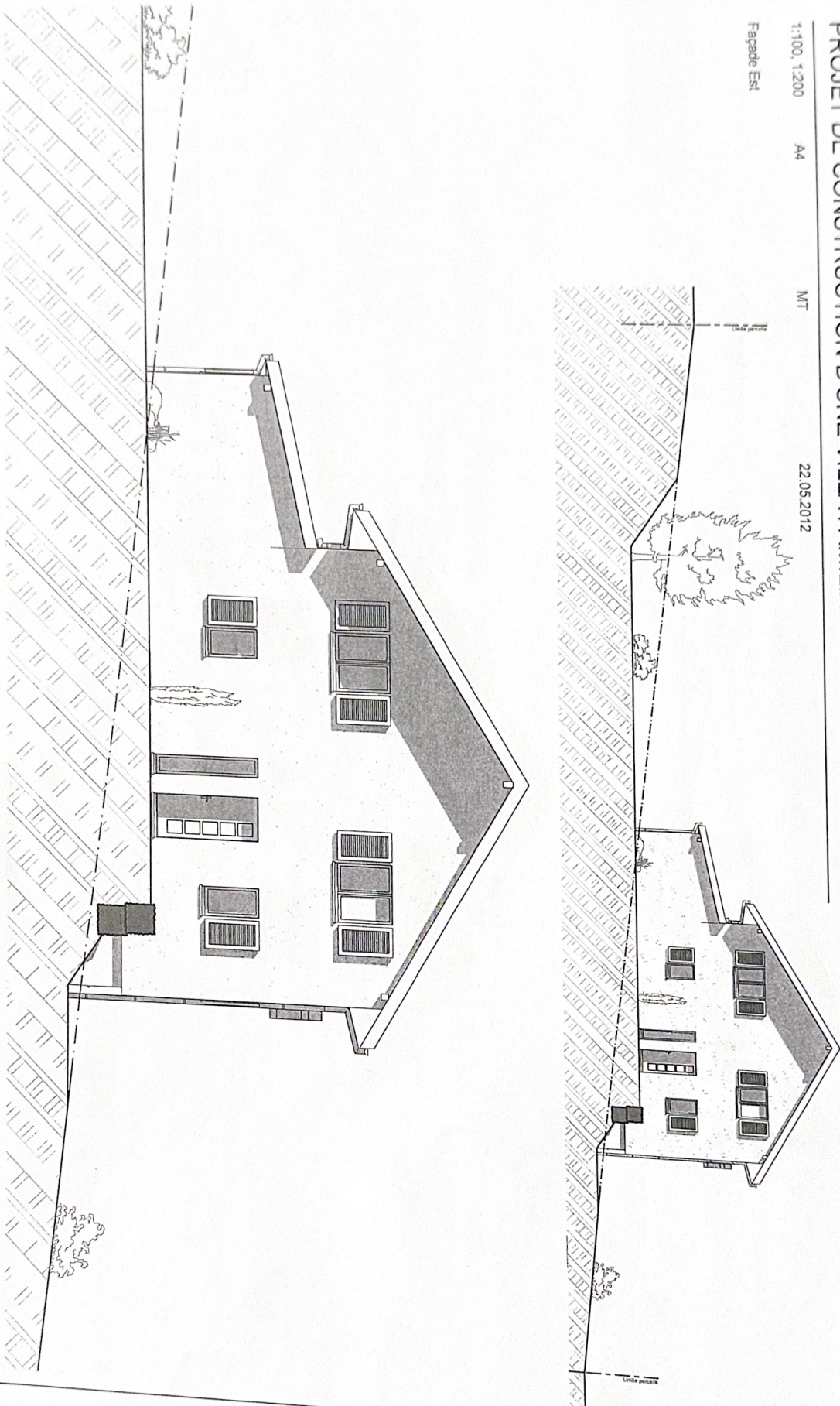

ATELIER D'ARCHITECTURE Y. RAUCHARD & P. SCHOUWEY S.A. 3280 MEYRIEZ - 1580 AVENCHES - 1564 DOMDIDIER