

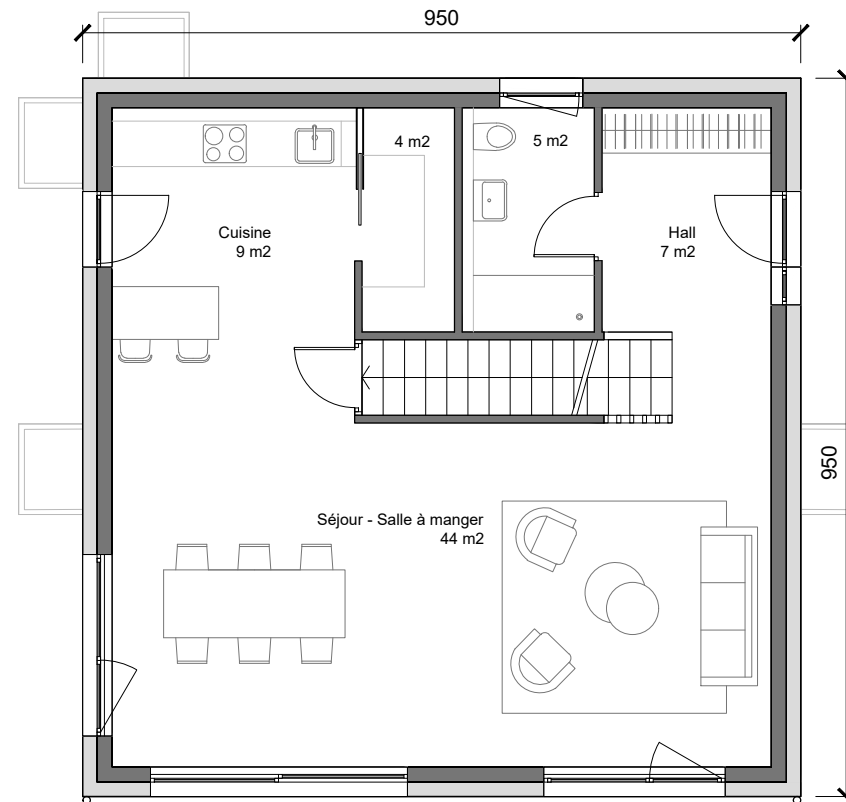

Sous-sol
Villa A

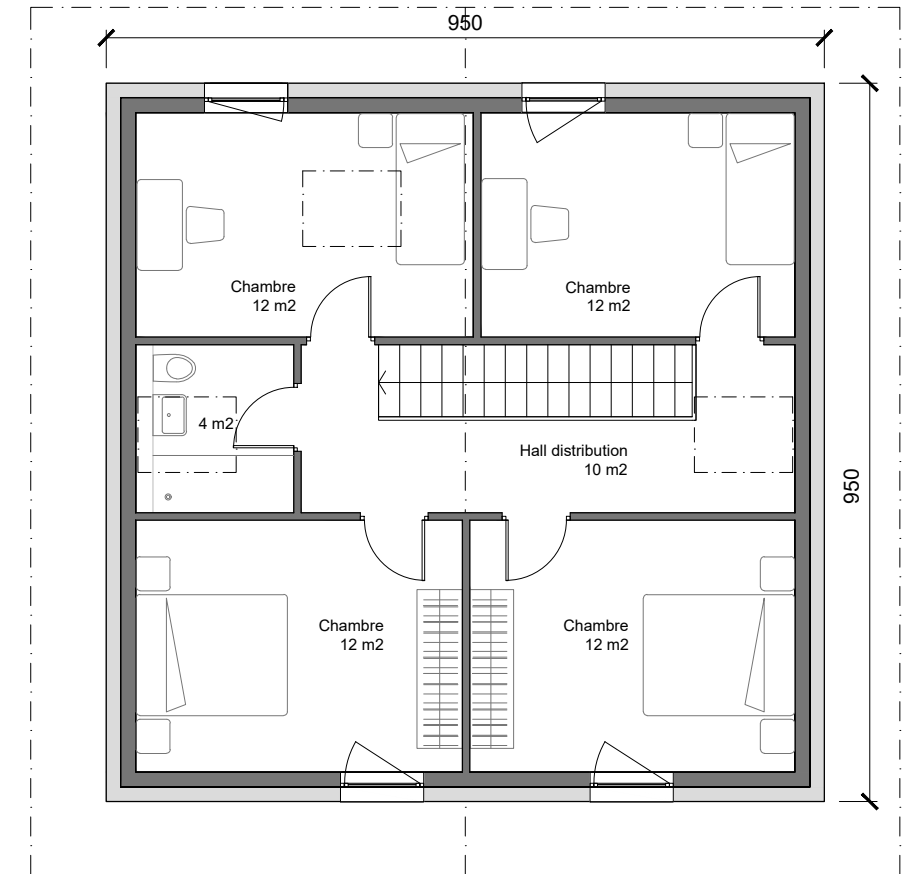

Rez-de-chaussée
Villa A



1er étage
Villa A

Projet Parcelle 2025 Combremont-le-Grand	Date 23.01.2026		Propriétaire Lolyma SA Route de Coppoz 8 1052 Mont-sur-Lausanne		Architecte ak architecture sàrl Bd de l'Arc-en-Ciel 36 1030 Bussigny info@akarchitecture.ch
	A3				
Plan Plan villa A N° de projet 25-127	NOTE CES PLANS NE SONT PAS DÉFINITIFS ET NE PEUVENT PAS ÊTRE UTILISÉS POUR LA CONSTRUCTION DE L'OUVRAGE				