

Appartamento PPP no. 04

Locali 4.5

Superfici

Zona giorno	37.00 mq
Camera 1	13.70 mq
Camera 2	13.00 mq
Camera 3	13.00 mq
Bagno 1	5.40 mq
Bagno 2	6.40 mq
Lavanderia	9.30 mq
Terrazza coperta	16.80 mq

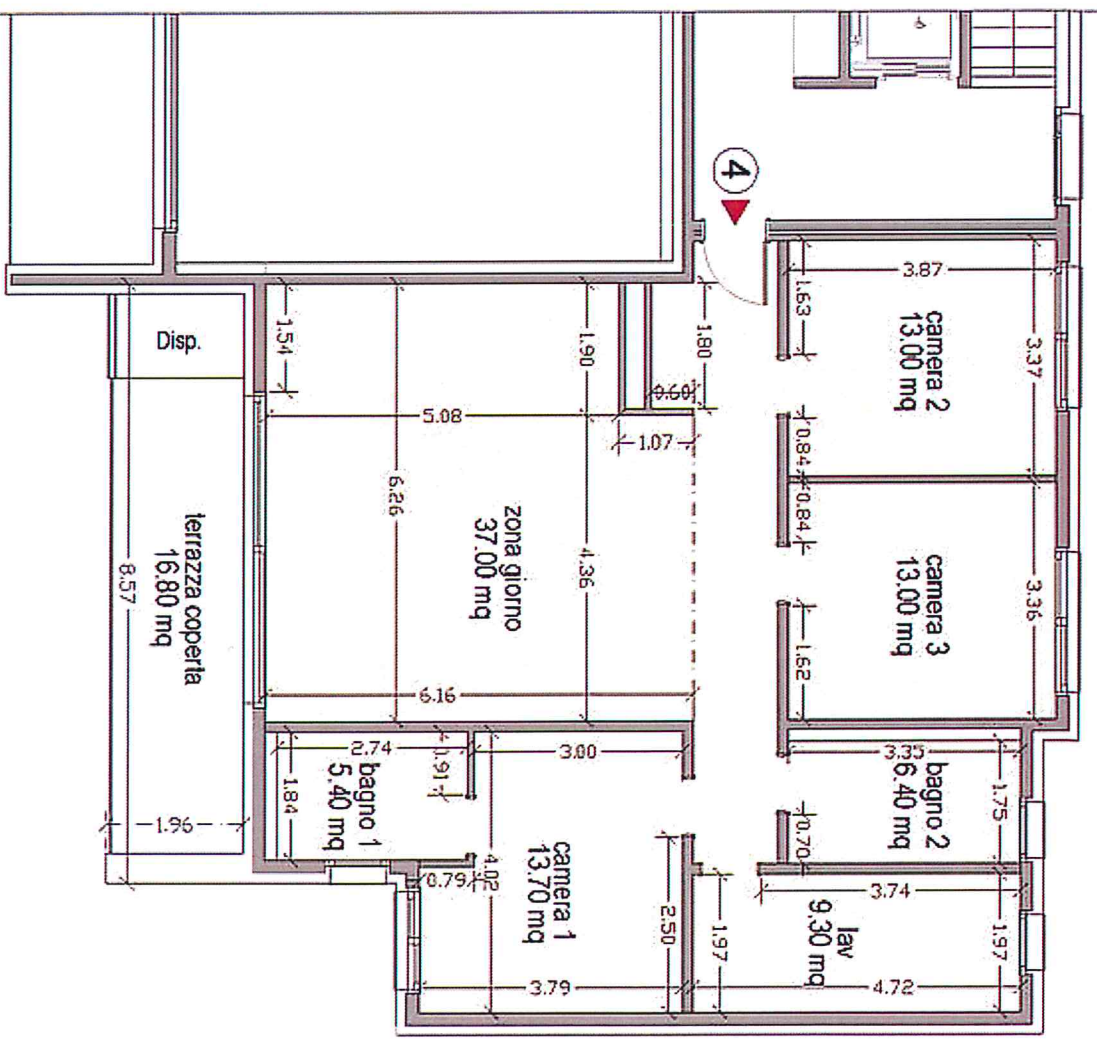
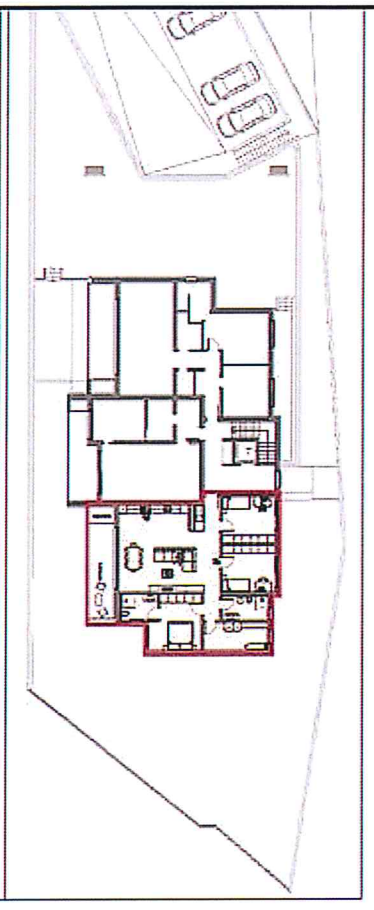

PROJECT

name Residenza Family
mappale RFD 2040, CAMORINO TI

REVIEW

no. 02
date 31 Ottobre 2019
subject WPK.002019

FILE CODE

Scala

E.C.

N.D.

REFERENCE

pod. PRO.19.001
doc. PIANO PRIMO





PROJECT		REVIEW		REFERENCE	
name	Residenza Family	no.	02	E.C.	cod.
mappele	RFD 2040, CAMORINO TI	date	31 Ottobre 2019	N.D.	PRO.19.001
job no.	WRK.002019	subject	Primo emissione	Note	doc.
					PIANO
					PRIMO - SECONDO

GFM contract SA - via Pienza 169, CH-6535 ROVEREDO GR - uffici: via Campagna 4b, CH-6512 GIULIASCO TI Tel +41 (0) 91 840 21 30 mail info@grm.ch



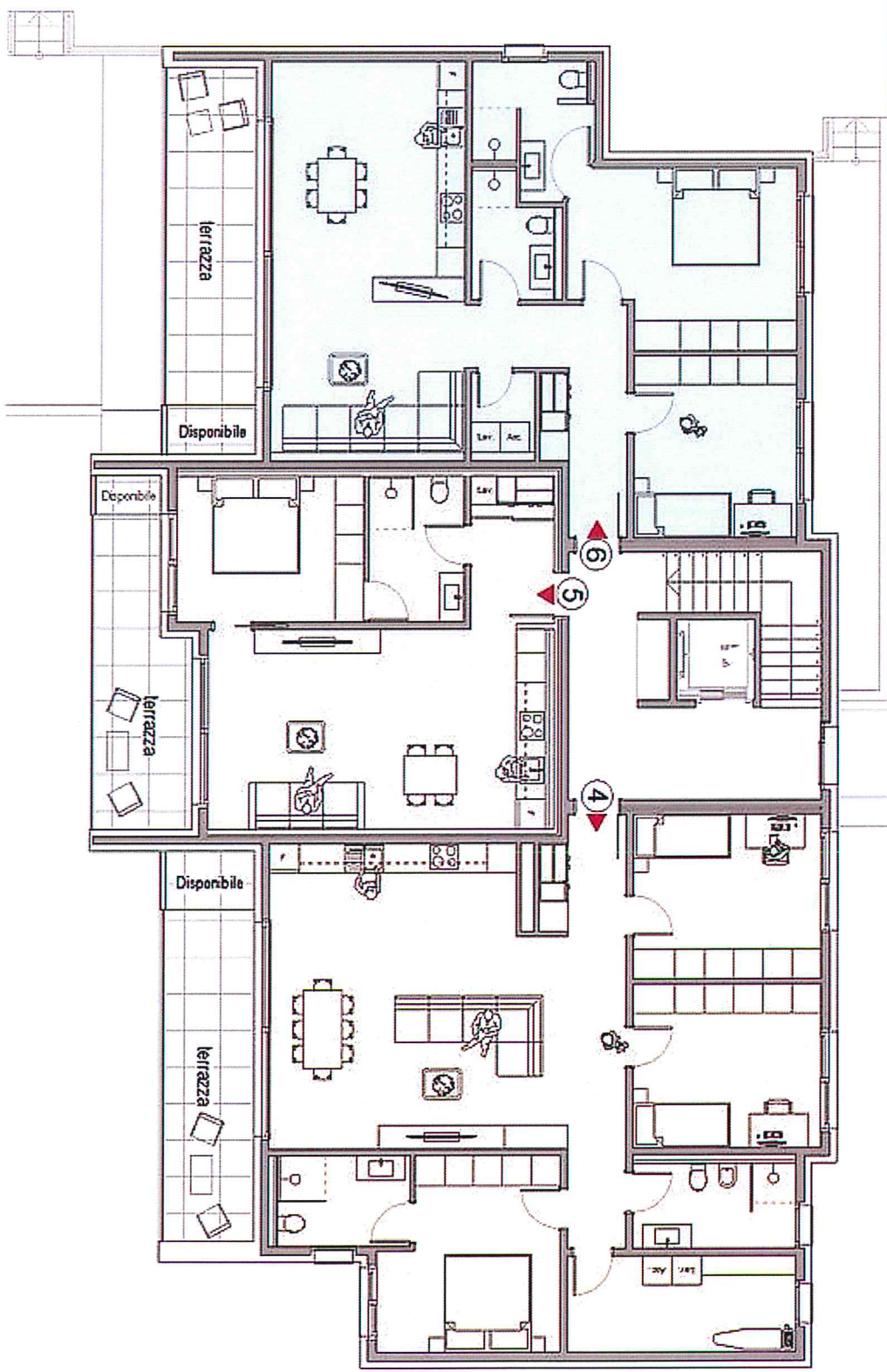

PROJECT		REVIEW		REFERENCE	
name	Residenza Family	no.	02	File code	E.C.
mappele	RFD 2040 CAMORINO TI	date	31 Ottobre 2019	Scala	N.D.
job no.	WRK.002019	subject	Prima emissione	Note	doc.
					PRO.19.001
					PIANO PRIMO

GFM contorni SA - via Pasola 169, CH-6535 ROVEREDO GR - uffici: via Campagna 4b, CH-6512 GIUPESCO TI - Tel. +41 (0) 91 840 21 30 - mail: info@gfmusa.ch

