



Liegenschafts-Nr. 73039
 Adresse Hofjüngerstr. 26
 9630 Wattwil

Nutzungsart
 Druckdatum 19.05.2023
 Aktuelle Situation

Etage 1. Obergeschoss

Vermietungsplan (ID)

	VWAGF*	ZF*	VMF*	
 73039.01.50101	19.6	0.0	20	Stillhard Jako
 73039.01.50102	19.6	0.0	20	Bücheler Bart
 73039.01.50103	39.9	0.0	40	Lüchinger An

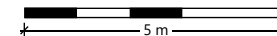
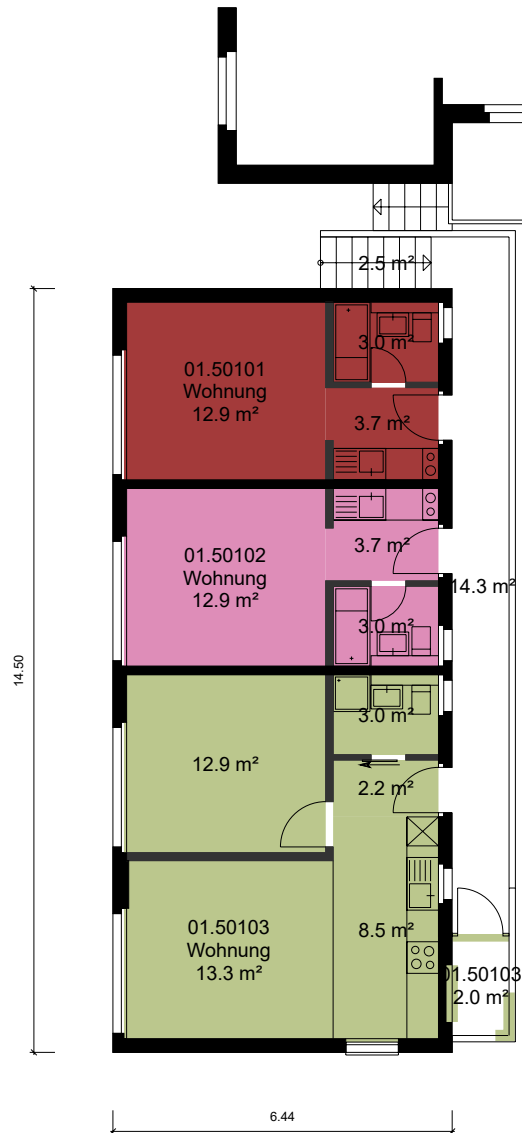

*Dieser Vermietungsplan hat ausschliesslich informellen Charakter. Der Interessent bzw. Mieter kann aus dem Vermietungsplan daher keinerlei Ansprüche ableiten. Für Mietflächen, Masse, Grundrisse, Einbauelemente, Türanschläge usw. gelten ausschliesslich die in der Hauptmietvertragsurkunde gemachten Angaben. Alle Massangaben sind für Ausführungs- und Bestellzwecke vor Ort zu prüfen. Nichttragende Wände müssen vor Abbruch bezüglich Statik mit einem Fachplaner geprüft werden. VWAGF=Vermietbare Wohn-, Arbeits- u. Gewerbefläche, ZF=Zuschlagsfläche, VMF=Vermietbare Fläche (gerundet)