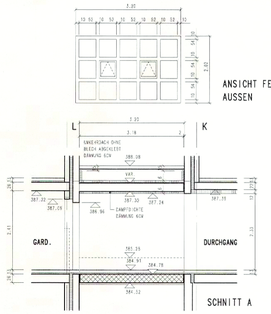

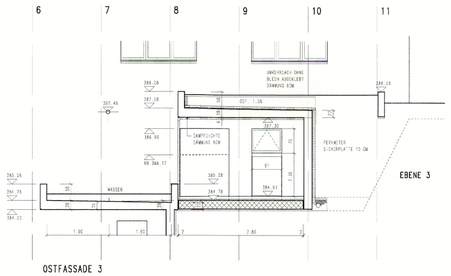

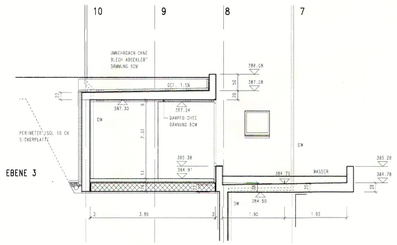

9119	UEBERBAUUNG ST.ANNA 5400 BADEN	GR.	30 / 75
		DA.	07.04.97/RB
	KONSORTIUM ST.ANNA	NR.	9119/
G	EBENE 3	1:100	
MESSMER + GRAF ARCH. SIA/SWB, SCHARTENSTR. 41, 5400 BADEN		T.	056 2216101
PROJEKTLEITER: A.ZEHNDER	BAULEITER: B.HITZ	F.	056 2216260
1) 05.03.97.RB	4) 08.01.97.RB		
2) 17.07.96.RB	5) 07.04.97.RB		
3) 29.07.96.RB	6)		
4) 12.03.96.RB	7)		

LEGENDE:
POLYGONPUNKT 1295 375.01

BAUSTOFFE
KALKSANDSTEIN
BETON
VORFABRIZIERTER BETON
LC ENTWÄSSERUNG

AUSSENLUFT = AW
DUSCHLUFT = DU
WC LUFT = L
DK SCHWELLE = DW
DOSEN = D
WAND = W
DECKE = D
SAMTLAMELLENSTOREN = RAF
FENSTER = F
METALL-FENSTERBANK = MFB
DOCKENBLECH = BA
EINLAUFSCHACHT = ES
GEGENSTÜTZEN = GPST
HAUSTÜRLÜSCHACHT = KS
TCH.HAUSANSCHLUSS = SG
FALLTRAKKE = FS
LK ECKE = UKO
SACKCOR = BC
VGL.SCHRANK = K
DK TERM.C.BRÜDELAG = BH.
DK KEHR BRÜSTUNG = S.BH.
LK TERM.C.STURZ = ST.
DK KEHER STURZ = G.ST.
TRYCK = =
AUSSEN = A
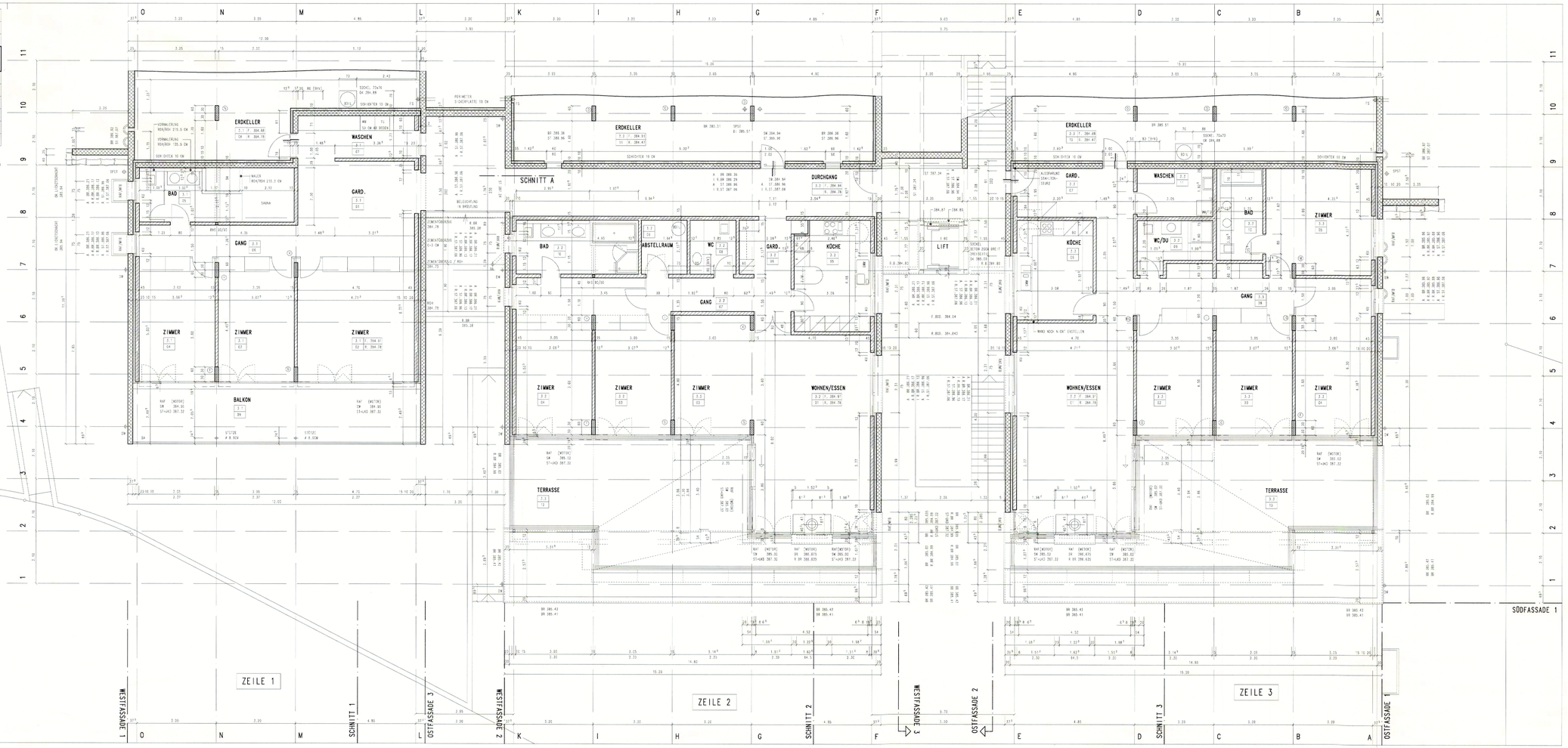
NICHT TRAGENDE WÄNDE NACHTRÄGLICH GANZ ABMAUERN, ODER 1 CM FASERDAMMSTOFF