Swisscanto Invest
by Zürcher Kantonalbank

visi

Liegenschafts-Nr.	30110
Adresse	Sonnenring 3A (Haus D) 8590 Romanshorn
Nutzungsart	Wohngebäude
Bewirtschafter	
Druckdatum	16.07.2022 Aktuelle Situation
Etage	**1. Untergeschoss, 2. Obergeschoss**

Vertragsbeilage

	VWAGF*	ZF*	VMF*
30110.03.0202	65.0	0.0	65

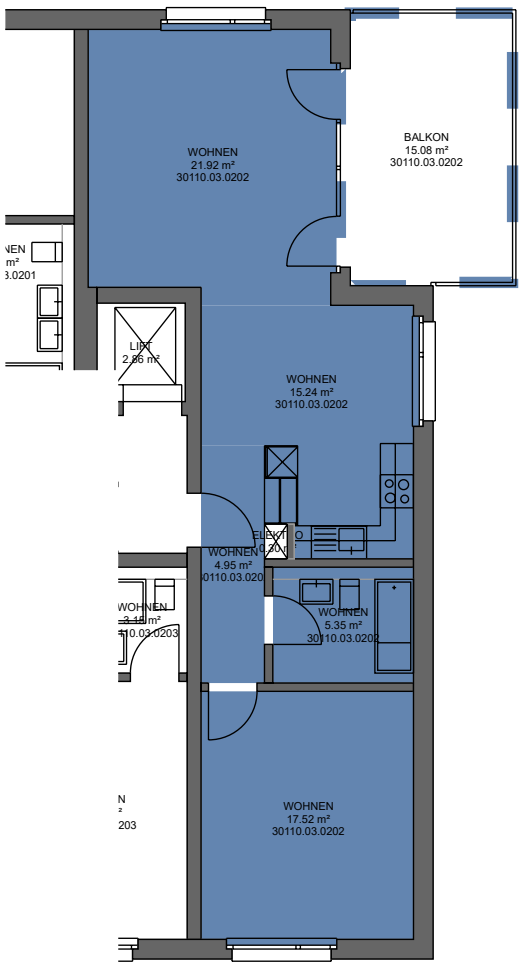

5 m

N

*Dieser Vermietungsplan hat ausschliesslich informellen Charakter. Der Interessent bzw. Mieter kann aus dem Vermietungsplan daher keinerlei Ansprüche ableiten. Für Mietflächen, Masse, Grundrisse, Einbauelemente, Türanschläge usw. gelten ausschliesslich die in der Hauptmietvertragsurkunde gemachten Angaben. Alle Massangaben sind für Ausführungs- und Bestellungszwecke vor Ort zu prüfen. Nichttragende Wände müssen vor Abbruch bezüglich Statik mit einem Fachplaner geprüft werden. VWAGF=Vermietbare Wohn-, Arbeits- u. Gewerbefläche, ZF=Zuschlagsfläche, VMF=Vermietbare Fläche (gerundet)