4. OG Wohnung 5.1

4. Obergeschoss
4.5-Zimmer-Wohnung
Wohnfläche: 126 m²
Balkonfläche: 2.5 m²
Seite: Murgstrasse
Ausrichtung nach: NO-SW
Raumhöhe: 2.66 m

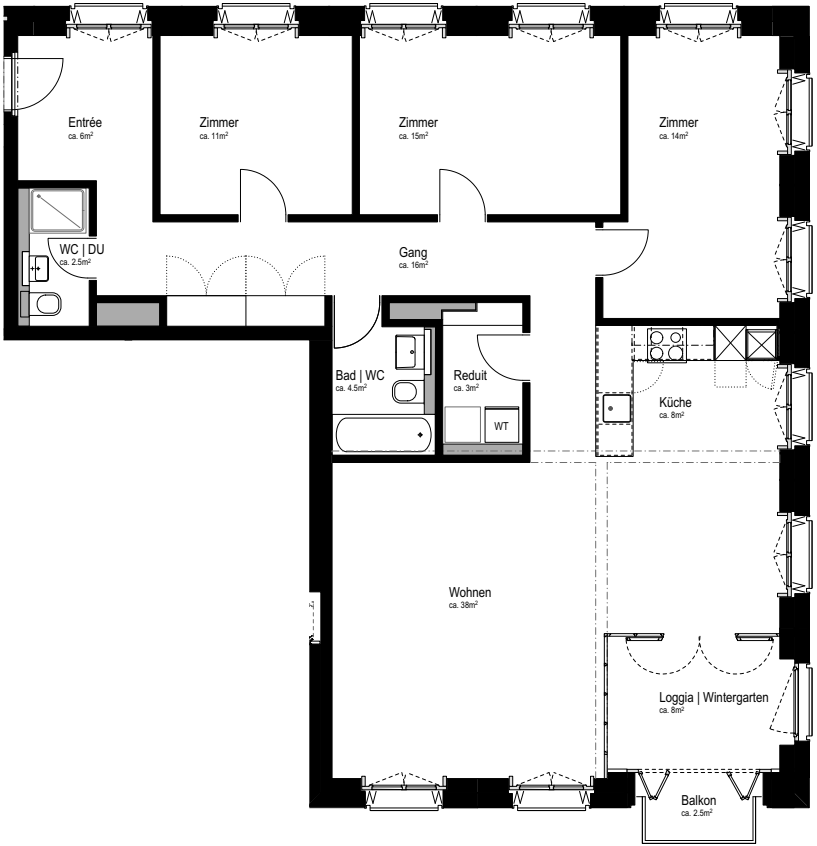
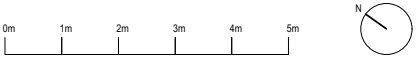
Geschossübersicht 4.OG