

Parzellengrenze best.

Gemeindestrasse
Hubel Art. 615
Art. 342

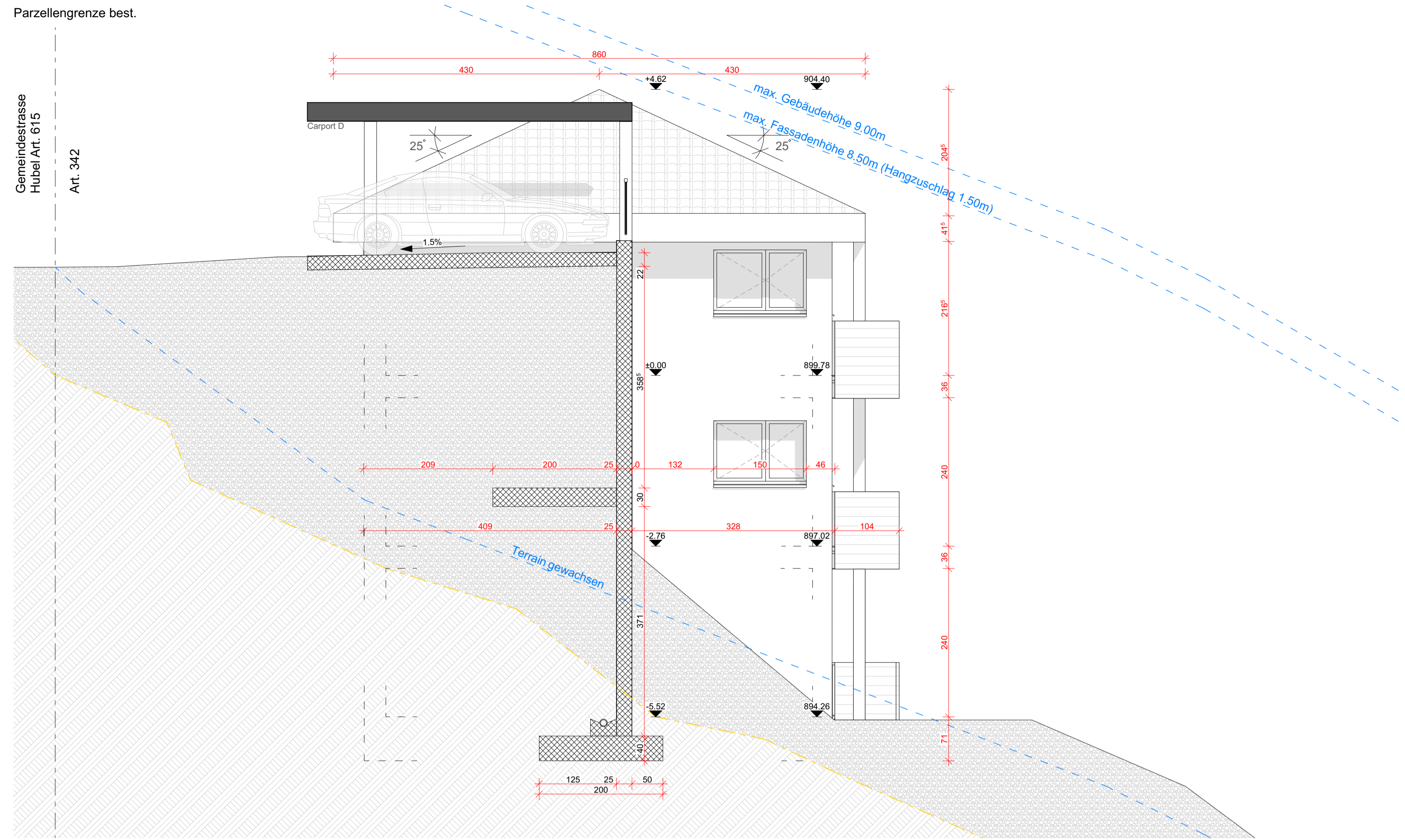

Nordfassade

Parzellengrenze best.

Art. 342
Gemeindestrasse
Hubel Art. 615

Parzellengrenze best.

Gemeindestrasse
Hubel Art. 615
Art. 342

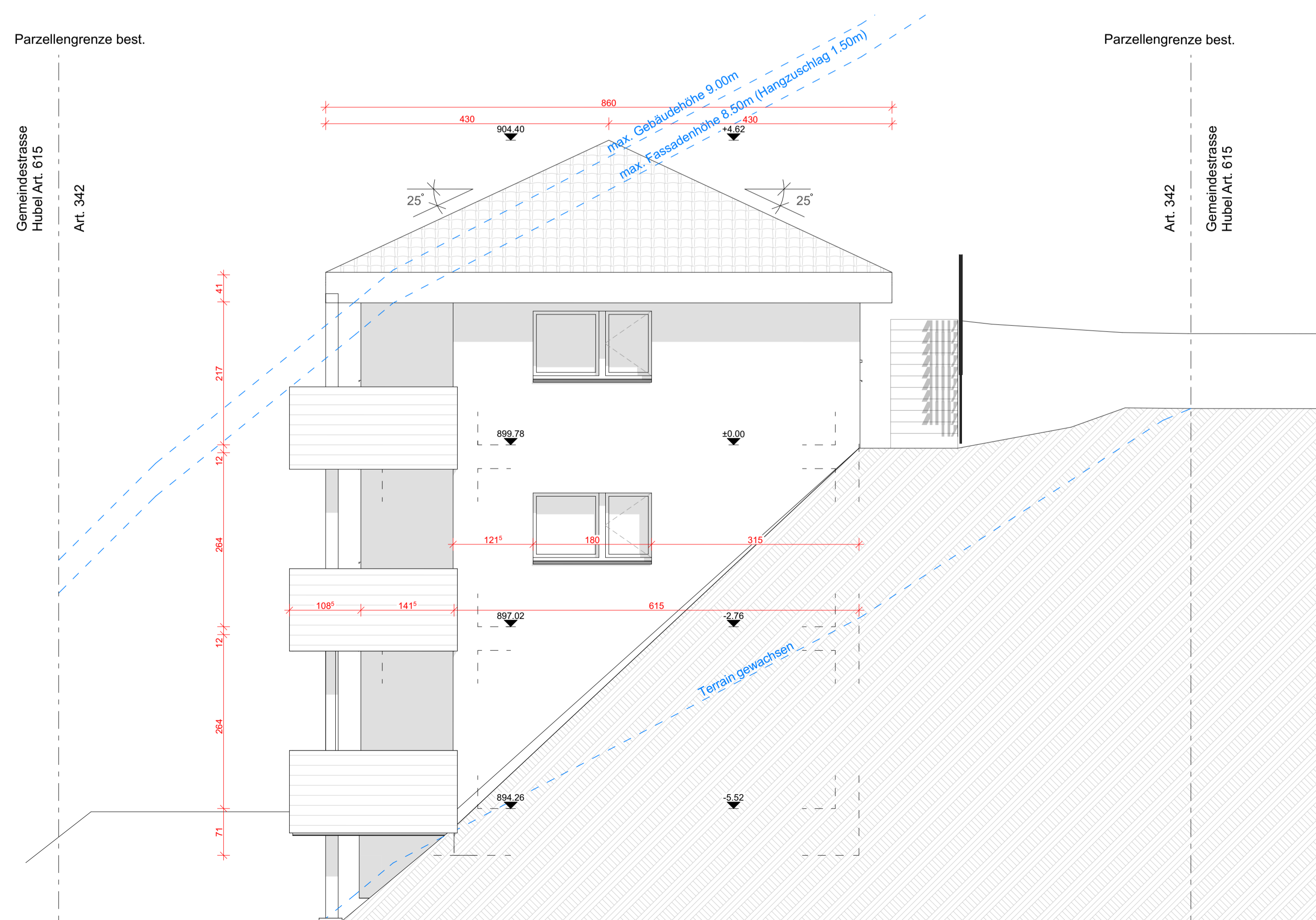

Südfassade

Parzellengrenze best.

Art. 342
Gemeindestrasse
Hubel Art. 615

EIGENTÜMER Shejtim KOQINAJ	ANTRAGSTELLER Shejtim KOQINAJ	ARCHITEKT Alfonso IGLESIAS
Höhe (über Meeresspiegel): 899.78 m.ü.M		
Projekt: EFH Plasselb Adresse: Neubau Plasselb		MASSSTAB: 1:50 FORMAT: 84,1/59,4 DATUM: 3/24/2026
Bauherr: Shejtim KOQINAJ		ZEICHNUNG: Alfonso Iglesias REG. NUMMER: REG/2016/0973 CAMAC: 167329
Architekt: Alfonso IGLESIAS		Alfonso Iglesias Architekt
Plan-Nr.: 06	Planbezeichnung: Nordfassade und Südfassade	