

Parzellengrenze best.

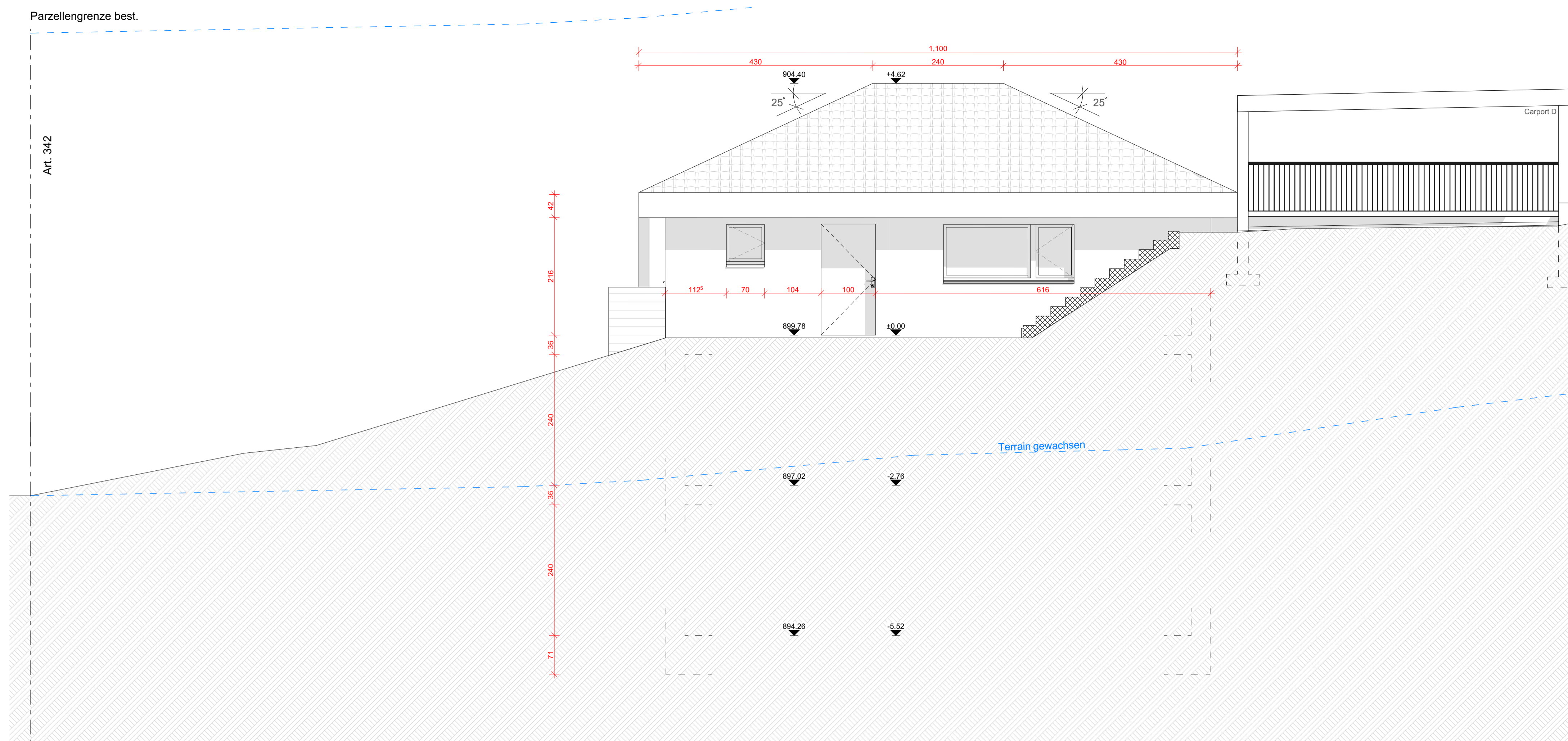

Ostfassade

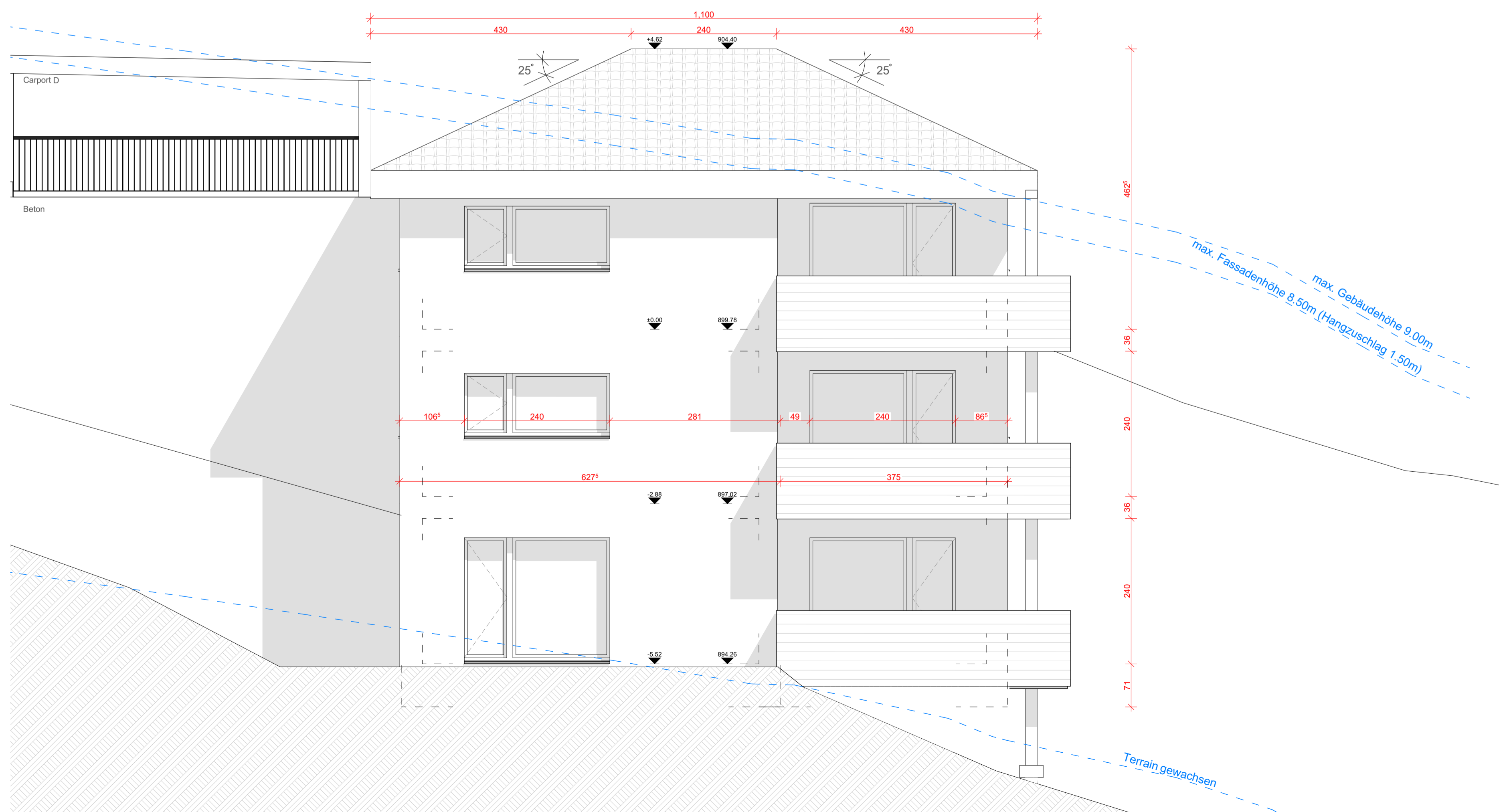

Westfassade

| EIGENTÜMER | ANTRAGSTELLER | ARCHITEKT |
|--|--|-----------------------------|
| Shejtim KOQINAJ | Shejtim KOQINAJ | Alfonso IGLESIAS |
| Höhe (über Meeresspiegel): 899.78 m.ü.M | | |
| Projekt: EFH Plasselb | | MASSSTAB: 1:50 |
| Adresse: Neubau Plasselb | | FORMAT: 84,1/59,4 |
| | | DATUM: 3/24/2026 |
| Bauherr: Shejtim KOQINAJ | | ZEICHNUNG: Alfonso Iglesias |
| | | REG. NUMMER: REG/2016/0973 |
| | | CAMAC: 167329 |
| Architekt: Alfonso IGLESIAS | | Alfonso Iglesias Architekt |
| Plan-Nr.: 07 | Planbezeichnung: Ostfassade und Westfassade | |