

Gemeindestrasse Hubel Art. 615

A-A

C-C

Überfahrbarrand

Parallelengrenze best.

Abstand Strassenachs

Baulinie

Baulinie

haus C

B-B

Nordfassade

Westfassade

Südfassade

Art. 342

Gemeindestrasse Hubel Art. 615

KS neu

best. KS 1279

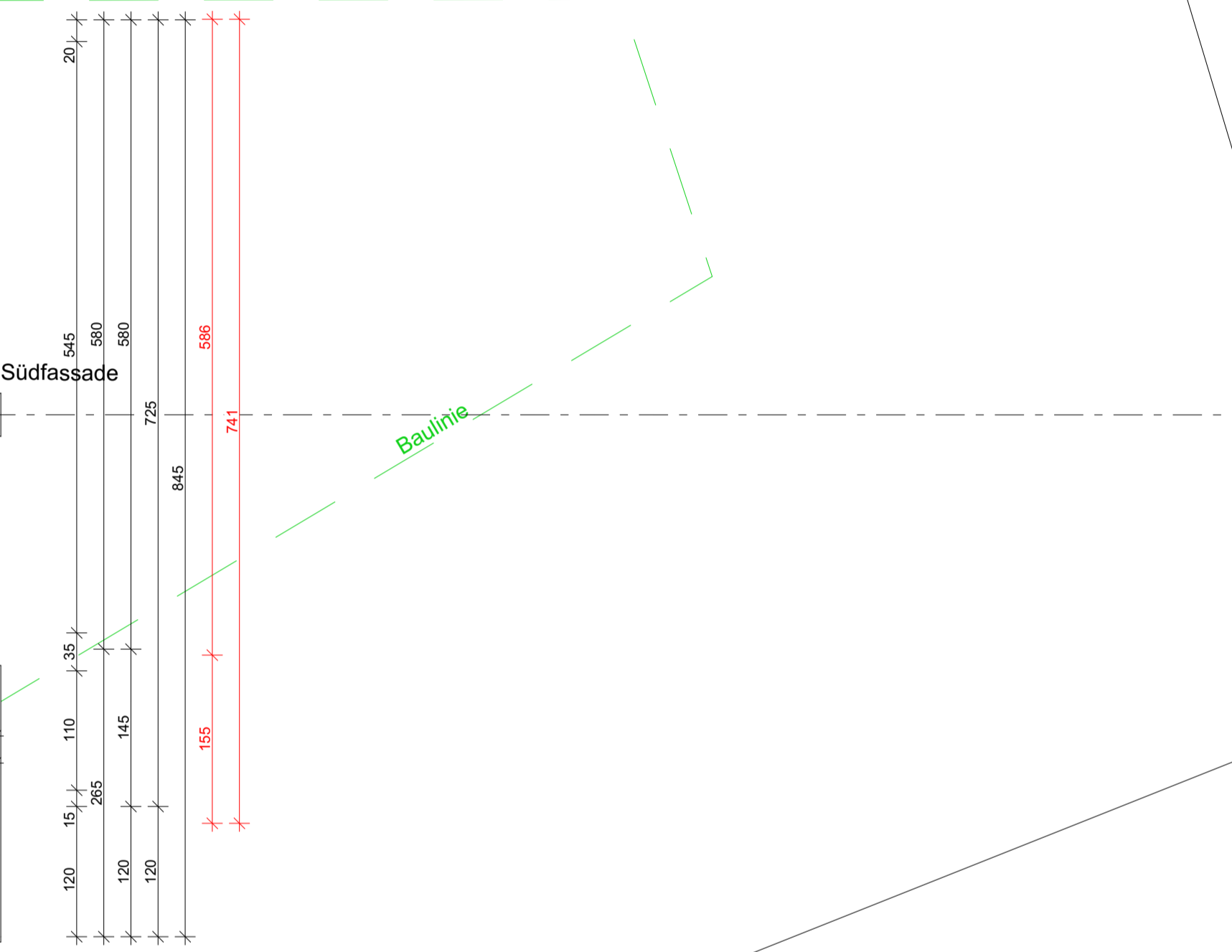
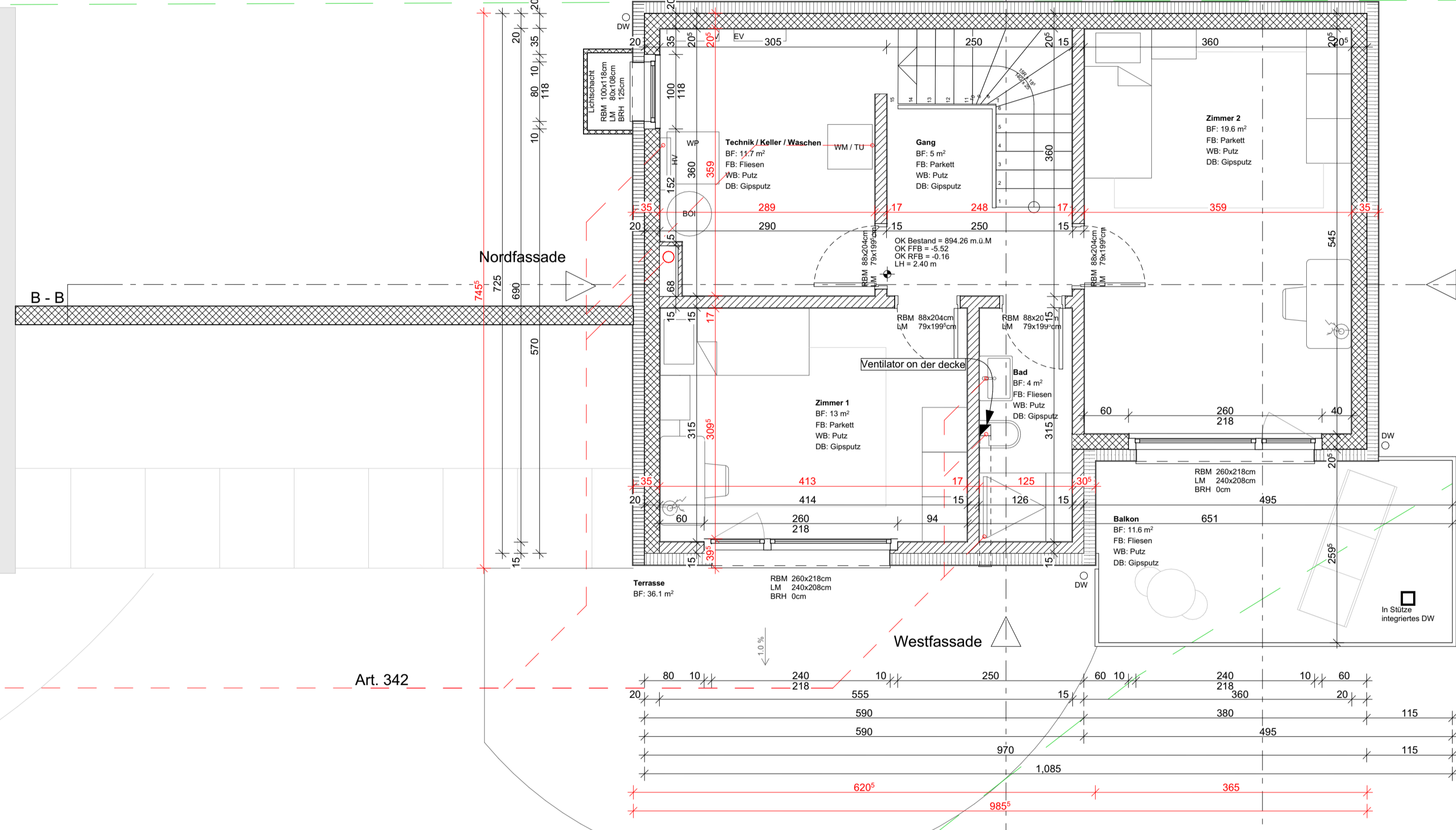
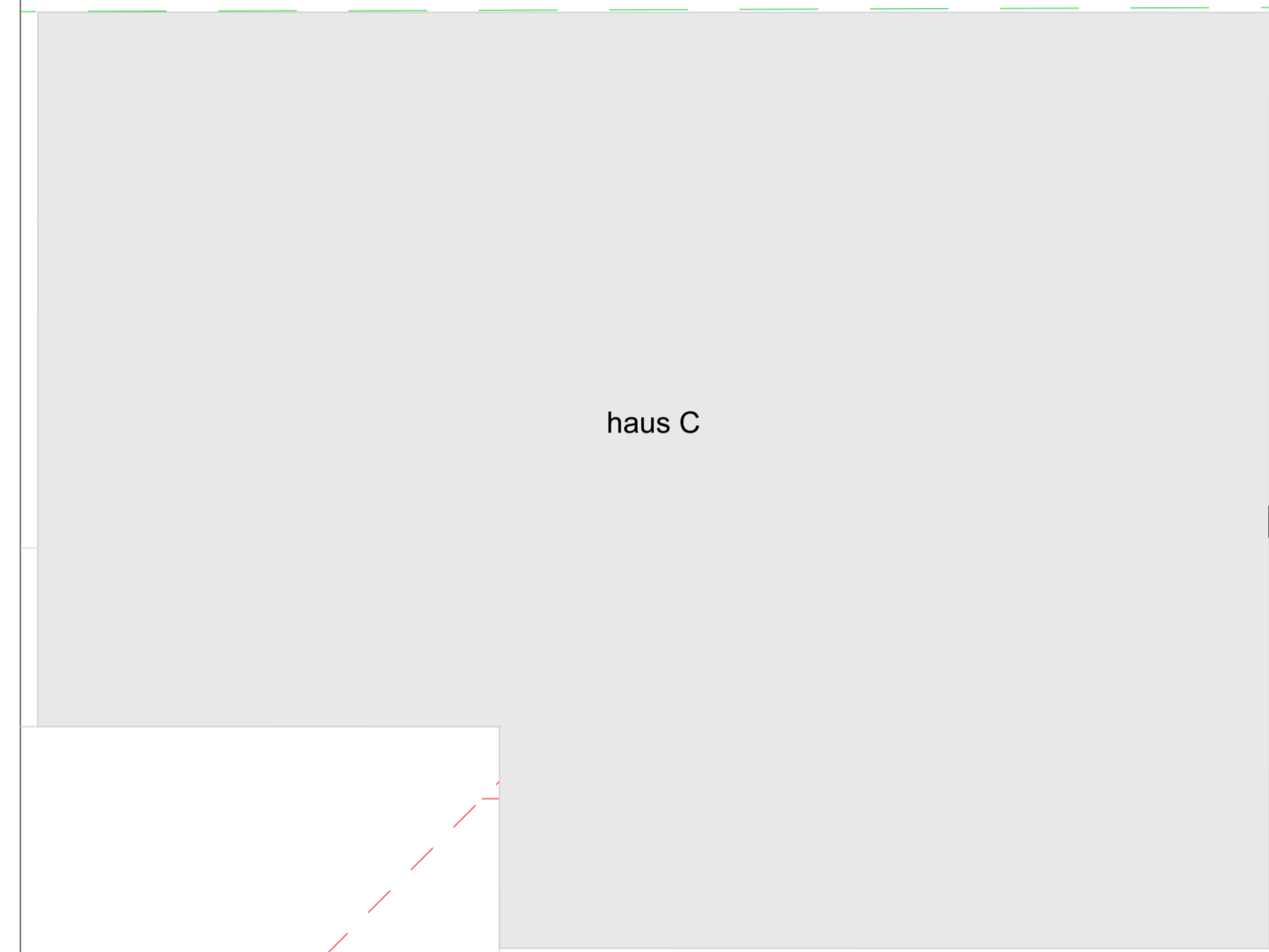

EIGENTÜMER Shejtim KOQINAJ		ANTRAGSTELLER Shejtim KOQINAJ		ARCHITEKT Alfonso IGLESIAS	
Höhe (über Meeresspiegel): 899.78 m.ü.M					
Projekt: EFH Plasselb Adresse: Neubau Plasselb				MASSSTAB: 1:50 FORMAT: 84.1/59.4 DATUM: 3/24/2026	
Bauherr: Shejtim KOQINAJ				ZEICHNUNG: Alfonso Iglesias REG. NUMMER: REG/2016/0973 CAMAC: 167329	
Architekt: Alfonso IGLESIAS					
Plan-Nr.: 03		Planbezeichnung: 2. Untergeschoss			
ADRESSE: RUE MATEREV 2, 1000 LAUSANNE TEL: 079 602 59 89 E-MAIL: alfonsoart@gmail.com					